THE ANDHRA PATRIKA-MADRAS

ఆంధ్రగ్రంథమాల పుస్తకములు
శ్రీ భగవద్గీత—కా॥ బాలేశ్వరరావుగారు 4—0—0
ఆంధ్ర వాఙ్మయ చరిత్ర—కా॥ బాలేశ్వరరావుగారు 2—0—0
పండితకావ్య చరిత్ర—పా॥ సోమనాథుడు 5—0—0
భగవద్గీత (సంస్కృతము)—శ్రీ రామారావుగారి వ్యాఖ్యా
సముతో 1-వ సంపుటము మాత్రమే ఉన్నది సంపుటము 1 కి 1—8—0
అలియరామ భూపాలుడు—టి శివశంకరంగారు 1—0—0
(భీష్ముడు నాటకము)—పా॥ పిచ్చిరెడ్డిగారు (Old copy) 1—0—0

ఆంధ్రపత్రిక

3/8/84

కృష్ణవల విజయము 0—8—0
విశుద్ధ భారతము—నుం॥ వెంకటకర్మగారు 0—8—0
హాలికోదారము—(ప్ర) శేషాద్రి శర్మగారు 0—4—0
మానవ స్వత్వములు—థామస్ పెయిన్ 0—4—0
మహాభారతము—(ఉద్యోగపర్వం) 1—0—0
ప్యాకింగు పోస్టేజి ప్రత్యేకము
(రైల్వే పార్శలుగా వంపవలసినవో దగ్గర రైల్వేస్టేషను తెలుపవలయును)
మానేజరు, ఆంధ్ర గ్రంథమాల
7, తంబుచెట్టి వీధి — జి టి సుదరాము

Regd. No M, 1118 సంపుటం 39 సంచిక 21 FOUNDER : DESODHARAKA K NAGESWARA RAO మంగళవారం 22-4-1952 వెల 1 అణా హాలి 0-1 2

మురార్జీ అధ్వర్యాన బొంబైలో కాంగ్రెస్ మంత్రివర్గ పదవీస్వీకారం

మధ్య ఆఫ్రికా ఫెడరేషన్

లండన్‌లో ప్రత్యేక సమావేశం ఏర్పాటు

లండన్, ఏప్రిల్ 20 ఉత్తరదక్షిణ రొడీషియాలను న్యాసాలాండ్‌ను కలిపి ఫెడరేషన్‌గా ఏర్పాటు చేయడానికి మార్గాలు ఆలోచించేనిమిత్తం లండన్‌లో బుధవారంనాడు బ్రిటిష్ ప్రభుత్వం అధ్వర్యాన ఒక సమావేశం ప్రారంభించబోతున్నది ఈ సమావేశం మూడు వారాలపాటు జరుగుతుంది పై చెప్పిన మూడు దేశాలలో ఒక్క దక్షిణ రొడీషియా మాత్రం 1923 నుంచి స్వయం పరిపాలనాధికారం అనుభవిస్తున్నది తక్కిన రెండుదేశాలూ బ్రిటిష్ ప్రాంతాలుగా వుంటున్నవి ఈ వివిధదేశాల తరఫున సమావేశానికి కొంతమంది అధికార ప్రతినిధులూ, కొంతమంది అనధికార ప్రతినిధులూ కూడా హాజరవుతున్నారు దక్షిణ రొడీషియా ప్రతినిధివర్గానికి ఆదేశం ప్రధానమంత్రి అయిన సర్ గాడ్‌ఫ్రే హువాయత్వం వహిస్తారు. ఆయనతోపాటు ఇద్దరు ఆఫ్రికన్లనుకూడా తీసుకొని వస్తాడు. అయితే ఈ ఆఫ్రికన్లు ఇద్దరు దక్షిణ రొడీషియాలోని ఆఫ్రికన్ ప్రజలకు నిజమైన ప్రతినిధులు కారని, అక్కడి ప్రజాసంఘాలు అనేకంఅప్పుడే జోస్యాలు పంపాయి. న్యాసాలాండ్ ఉత్తర రొడీషియాలలోని ఆఫ్రికన్ ప్రజలు సమావేశానికి ప్రత్యేకంగా కొంతమంది అనధికార ప్రతినిధులను పంపడానికి నిశ్చయించుకున్నాయి.

బ్రిటిష్ ప్రభుత్వం, ఆఫ్రికన్ల అంగీకారంలేకుండా ఈ పథకాన్ని అమలు జరపబట్టి ఖర్చు కొద్దిన్ని స్వతంత్ర ఫెడరేషన్ యూనియన్ అంతర్జాతీయ కామన్వెల్త్ ఫెడరేషన్ క్రిందటి నెలలో హెచ్చరిక చేసింది

ఉత్తర రొడీషియాలో ఈ పథకానికి ప్రతికూలంగా ఆఫ్రికన్లు ఇదివరకే తీవ్రమైన ఆందోళన ప్రారంభించారు ఉద్రేకాలు బలపరిచి పరిస్థితులు కుదటబడేవరకు ఆఫ్రికన్ కార్మికులు తమ భార్యలను ఎల్లలను స్వగ్రామాలకు పంపించివేయాలని నిశ్చయించుకున్నారు. దేశం అంతటా సమ్మెలు జరపడానికి కార్మికులు సమాయత్తం అవుతున్నారు బ్రిటిష్ వారు పత్రిక అయిన న్యూస్‌క్రానిక్‌లు అండ్ పేపర్‌గూడా ఈ ఫెడరేషన్ ప్రతిపాదనను విమర్శించింది ఫెడరేషన్‌ను ఏర్పాటుచేసినట్లయితే న్యాసాలాండ్ ఉత్తర రొడీషియాలలోకి గూడా శ్వేతజాతీయుల ప్రాబల్యం వ్యాపించగలదని ఆ దేశాలలోని ఆఫ్రికనులు భయపడుతున్నారనీ, వీరిభయం నిరాధారమైనదికాదనీ ఆ పత్రిక వ్రాసింది దక్షిణ రొడీషియా ఉత్తర రొడీషియాలలోకి శ్వేతజాతీయుల ప్రాబల్యం వ్యాపించగలదని ఆ దేశాలలోని ఆఫ్రికనులు భయపడుతున్నారనీ, వీరిభయం నిరాధారమైనదికాదనీ ఆ పత్రిక వ్రాసింది

'బ్రిటన్‌లో కార్మికపక్షం తిరిగి అధికారంలోనికి రావచ్చు'

లండన్ ఏప్రిల్ 21 "బ్రిటిష్ కార్మికపక్షం ఆకస్మికంగా తిరిగి అధికారంలోనికి రాగలదు" అని విశ్వసిస్తున్నట్లు లేబర్ పార్టీనాయకుడు జాన్ స్ట్రాచీ గతరాత్రి చెప్పారు కార్మికపక్షం ఏర్పరిచే మరుసటి ప్రభుత్వం ఎదుర్కొనే సమస్యలే తనకు ఆందోళనకరంగా ఉన్నవనికూడా ఆయన చెప్పారు.

అట్లీ ప్రభుత్వంలో మొదట ఆహారశాఖను తరువాతి యుద్ధశాఖను నిర్వహించిన స్ట్రాచీ ఫ్లీంటిపైర్‌లో జరిగిన కార్మికపక్ష సమావేశంలో ప్రసంగిస్తూ ఇంకా ఇలా అన్నారు—

"మరుసటి కార్మికపక్ష ప్రభుత్వం ఎదుర్కొనే ప్రధానమైన సమస్య పునరాయుధ ధారణ కార్యక్రమం కాదు, అంతర్జాతీయ రంగంలో రష్యా, చైనాలతో ఉన్న విభేదాలను పరిష్కరించుకుని ఆ ఉభయ దేశాలతోను ఒడంబడికలు జరుపుకోవడమే ప్రధాన సమస్య పునరాయుధ ధారణ విషయంలో సుదృఢమైన విధానం అనుసరించిన కారణంచేత ఆ ఉభయ దేశాలతో కొంతవరకు సామరస్యం కుదుర్చుకోవడం సాధ్యం కాగలదు"

మేలో పశ్చిమజర్మనీపైమూడు అగ్రరాజ్యాల ఆక్రమణ సమాప్తి

ఒడంబడికలపై సంతకాలకు ప్రయత్నాలు

బోన్, ఏప్రిల్ 20 పశ్చిమజర్మనీ ఆక్రమణ అంతం చేసే ఒడంబడికలకు సంబంధించిన రాయబారాలు ముగిసే పక్షంలో వాటిపై మే 17 వ తేదీని బోన్‌లో సంతకం చేయడానికి బ్రిటిష్, ఫ్రెంచి, అమెరికన్ విదేశాంగమంత్రులు ప్రయత్నిస్తున్నట్లు ఇక్కడి అభిజ్ఞవర్గాలవారు ఈరోజున చెబుతున్నారు పశ్చిమజర్మనీ తరఫున అధ్యక్షుడు కాన్రాడ్ అడినోవర్ వాటిపై సంతకం చేయనున్నారు

అదే రోజున ఆ మూడు పశ్చిమ అగ్రరాజ్యాల విదేశాంగ మంత్రులు ఇక్కడినుండి హేగ్‌కు విమానంలో వెళ్లుతారని అక్కడ యూరపియన్ సైన్యాల నిర్మాణసంధిపై జరు సభ్యదేశాలు సంతకం చేస్తారని తెలుస్తున్నది.

అఖిల జర్మనీ ఎన్నికలు రాబర్టు షూమన్ ప్రకటన

బాన్ బిల్లి (ఫ్రాన్స్), ఏప్రిల్ 20 అఖిల జర్మన్ ఎన్నికలు నిజంగా స్వతంత్ర వాతావరణంలో జరగడానికి రష్యా అంగీకరించి పనయితే జర్మనీ సమైక్యత విషయంలో పోటియెట్ యూనియన్ చేసిన కొత్తప్రతిపాదనలపై చర్చించడానికి ఫ్రాన్స్ సంసిద్ధంగా ఉన్నది ఫ్రెంచి విదేశాంగమంత్రి రాబర్టు షూమన్ నేడిక్కడ పైవిధంగా ప్రకటించారు

ఆయన ఇంకా ఇలా చెప్పారు "పోటియెట్ ప్రతిపాదనలు పరిగణింపదగినవి కావని మేము తలంచడంలేదు జర్మనీలో అంతటా స్వతంత్ర విధానాలతో ఎన్నికలు జరగడానికి రష్యా అంగీకరిస్తే మేము వాటిపై చర్చించగలము

అట్టి ఎన్నికలు జరగడానికి అందరు అంగీకరించవలసి ఉన్నది అయితే జర్మనీలో ఏర్పడబోయే ప్రభుత్వ స్వరూపం ఎట్టిదో ముందే తెలుసుకోవలసిన అవసరం కూడా ఉన్నది

జర్మనీ సమస్య పరిష్కారంపై రష్యాతో ఒడంబడిక పరిణమిస్తుంది సేనా సమాఖ్యభావం అయితే జర్మన్ పాయుధబలాల పునరుద్ధరణ విషయమై రష్యా చేసిన ప్రతిపాదనను మాత్రం మేము అంగీకరించలేము

బస్సుమీద దాడి చేసిన ఏనుగ

కోయంబత్తూరు ఏప్రిల్ 20 చెరువుంచేరి అనేచోట ఒక పర్యటక బస్సుకు చెందిన కొమ్ము పెనుగ ఒకటి ఆ దారిన పోతున్న బస్సుమీదనూ కారుమీదనూ దాడిచేసినట్లు వార్త వచ్చింది కారూ బస్సూ రెండూ చెడిపోయాయనీ అందులోనూ కారులో ఉన్న ప్రయాణికులు గాయాలు తగిలి దూరం విసిరివేయబడ్డారనీ తెలుస్తున్నది. కారులో ఉన్న ముగ్గురు వ్యక్తులకు కొద్దిగా గాయాలు తగిలినవి బస్సుప్రయాణీకులు మాత్రం గాయాలు తగలకుండానే తప్పించుకున్నారు.

మొత్తం 9 మందిలో 3 గురు కొత్తవారికి సభ్యత్వం

మహారాష్ట్ర కాంగ్రెస్ అధ్యక్షుడు హిరేకు స్థానం: అహమ్మదాబాద్ ఉపఎన్నికలో దేశాయి పోటీ

బొంబాయి, ఏప్రిల్ 21 మురార్జీ దేశాయ్‌గారి అధ్వర్యాన 9 మంది సభ్యులతో బొంబాయి రాష్ట్రంలో కొత్త కాంగ్రెసు మంత్రివర్గం నేడు ఏర్పడ్డది నేటి ఉదయం 10 గం, 15 నిముషాలకు గవర్నరు మహారాజసింగ్ సమక్షంలో మంత్రులంతా పదవీస్వీకారప్రమాణం చేశారు మహారాష్ట్ర కాంగ్రెసు అధ్యక్షుడు బి ఎస్. హిరేగారు కూడా మంత్రివర్గంలో ఉన్నారు

ముఖ్యమంత్రి మొరార్జీ హిందీలో ప్రమాణం చేశారు

వివిధ మంత్రులకు శాఖలు ఈ విధంగా విభజించబడినవి:

(1) మురార్జీ దేశాయ్—ముఖ్యమంత్రి హోం పొలిటికల్ సర్వీస్,
(2) బి ఎస్ హిరే—రెవెన్యూ, వ్యవసాయం, అడవులు,
(3) దినకరరావ్ దేశాయ్—విద్య, న్యాయశాఖ,
(4) డాక్టర్ జీవరాజ్ మెహతా—ఆర్థికశాఖ, మద్యనిషేధం, పరిశ్రమలు;
(5) ఎం పి పాటిల్—స్థానిక సంస్థలు, సహకారోద్యమం,
(6) ఎం డి వాయిక్ నింబకర్—సివిల్ సర్వీస్,
(7) ఈ డి తివరీ—తిన్నజాతులు, పునరావాసం, మత్స్యపరిశ్రమ,
(8) శ్రీ బి. పవార్—సివిల్ సప్లయి, శాంతి,
(9) లాల్ సింగ్—కార్మికశాఖ, ఆరోగ్యశాఖ

ఈ మంత్రివర్గం వ్యక్తుల సామర్థ్యాన్నీ, విజయాలనీ పట్టి ఏర్పాటు చేయబడ్డదని మొరార్జీ ఢిల్లీ పంపిన సందేశం నుంచి విన్న రాత్రి తిరిగి వచ్చిన వప్పుడు తెలియజేశారు

ఖేర్ మంత్రివర్గంలో 13 మంది ఉండేవారు

ఈ మంత్రివర్గంలో హిరే, తాపసే, వాయిక్ నింబకర్, పవార్‌లు మహారాష్ట్రులు. మొరార్జీ, దినకరరావ్, మెహతాలు గుజరాతీలు ఎం పి పాటిల్, కర్ణాటకుడు శాంతిలాల్ షా బొంబాయి ప్రతినిధి హిరే, పవార్, శాంతిలాల్ షాలు మినహా మిగిలిన వారంతా పాత మంత్రివర్గంలో ఉన్నవారే.

ఎసెంబ్లీకి మురార్జీ పోటీ

అహమదాబాద్, ఏప్రిల్ 21: అహమదాబాద్ నగరంనుంచి బొంబాయి శాసనసభకు జరిగే ఎలెక్షన్‌లో మాజీ కాంగ్రెస్ ముఖ్యమంత్రి మురార్జీదేశాయ్ పోటీ చేస్తున్నారు తీయవతరఫున నేడు నామినేషన్ పత్రాలు చేయబడ్డది 26 వ స్క్రూటినీ జరుగుతుంది

సోషలిస్టులు మురార్జీదేశాయితో పోటీ చేయరు

అహమ్మదాబాదు ఏప్రిల్ 20: నియోజకవర్గము నుండి బొంబాయి ఎసెంబ్లీకి జరిగే బైఎలెక్షనులో ముఖ్యమంత్రిగా నియమితుడైన శ్రీ మురార్జీ దేశాయికి పోటీగా సోషలిస్టులు అభ్యర్థిని నిలుపబెట్టరని సోషలిస్టు పార్టీ కార్యదర్శి శ్రీ అశోక్ మెహతాగారు నేడు ఇక్కడ ప్రకటించారు

ఈ ఉపఎన్నికలో సోషలిస్టు అభ్యర్థిని నిలుపబెట్టే అవకాశాన్ని పరిశీలించడానికి మెహతాగారు నేడు ఇక్కడికి వచ్చారు "వ్యవధి చాలా తక్కువగా వుండడం వల్లను, స్థానిక సోషలిస్టు పార్టీకి సంఘటితం కాకపోవడంవల్లను ఈ బైఎలెక్షన్లో మేము పోటీ చేయలేదు" అని శ్రీ అశోక్ మెహతా అన్నారు

క్రిప్స్ అపస్మారక స్థితి

జూరిచ్, ఏప్రిల్ 21: బ్రిటిష్ మాజీ ఆర్థికమంత్రి సర్ స్టాఫర్డ్ క్రిప్స్ దేహస్థితి అంతకంతకూ విషమిస్తున్నదనీ, ఆయన అంతకంతకూ కుంగిపోతున్నాడనీ ఆయన వైద్యులు డాక్టర్లు నేడు చెప్పుకొచ్చారు

క్రిప్స్ ఈరోజు పూర్తిగా స్మృతి తప్పి పడిఉన్నారు.

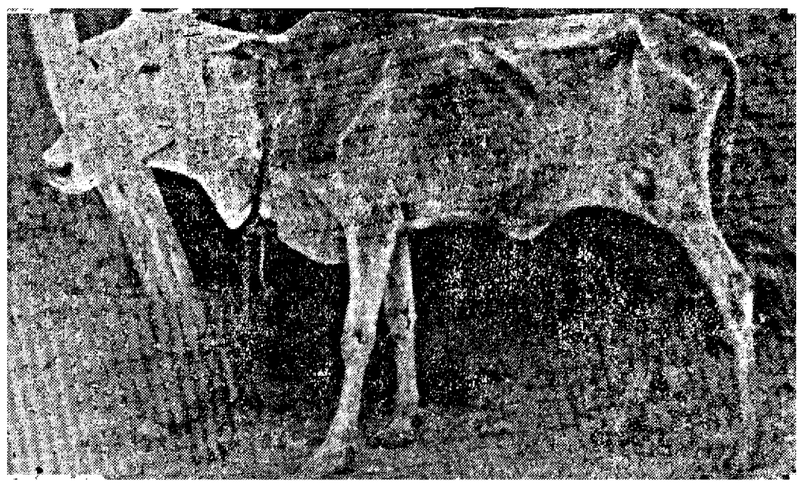

గుంటూరుజిల్లా పల్నాడుతాలూకాలో కూడా ప్రజలకు తిండిగింజలు, పశువులకు మేత కరువైంది మల్లాపల్లి గ్రామంలో మేత నీరూ లేక డొక్కలు ఎండుకుపోయిన ఆవు

పార్లమెంటు ప్రజాసభకు ఉప ఎన్నిక

అలహాబాదునుంచి పోటీ లేకుండా శ్రీ టాండన్ ఎన్నిక?

అలహాబాదు, ఏప్రిల్ 21: కాంగ్రెసు మాజీ అధ్యక్షుడు శ్రీ పురుషోత్తమ్‌దాస్ టాండన్ అలహాబాదుజిల్లా పెస్కు పార్లమెంటరీ నియోజకవర్గం నుండి పోటీలేకుండా పార్లమెంటు ప్రజాసభకు ఎన్నిక అవుతారు

ఈ స్థానం నుండి పార్లమెంటుకు జరిగే ఉప ఎన్నికలో పోటీ చేయడానికి శ్రీ టాండన్ కాంగ్రెసు మరొకరు మాత్రమే నామినేషన్ పత్రాలు వేశారు ఆ రెండవ నామినేషన్‌ను రిటర్నింగ్ ఆఫీసరు అయిన అలహాబాదుజిల్లా మాజిస్ట్రేట్ ఈరోజున తిరస్కరించారు మొదట ఈ స్థానంనుండి ఎన్నికైన శ్రీ శ్రీ ప్రకాశ్ మదరాసు గవర్నరుగా నియమింపబడిన కారణంచేత యీస్థానానికి ఖాళీ ఏర్పడినది

ప్రతినెలా జీతంనుంచి రు 50 లు

రాయలసీమప్రజల సహాయానికి గ్రామోద్ధరణ మంత్రి వాగ్దానం

మద్రాసు, ఏప్రిల్ 21 "రాయలసీమప్రజ క్షామంతో బాధపడుతున్నందుకు ఆ క్షామనివారణకు నెలకు నా జీతం నుంచి యాభైరూపాయలు చొప్పున ఇవ్వదలిచాను రాయలసీమ ప్రజ క్షామంతో బాధపడుతూండగా మమ్మల్ని నిండులుతరమ్మని మిత్రులు బలవంత పెట్టవద్దని ప్రార్థిస్తున్నాను" అని గ్రామోద్ధరణమంత్రి శ్రీబులుసు పట్టాభిరామారావుగారు ఆంధ్రపత్రిక ప్రతినిధికి తెలియచేశారు పట్టాభి రామారావుగారు స్వంతియిల్లు, స్వంత కారు మాత్రం వాడుకుంటున్నారని ఆంధ్రపత్రికా పాఠకులకు విదితమే

కత్తె వెంకటస్వామి నాయుడుగారు

గౌ॥ కత్తె వెంకటస్వామి నాయుడుగారు తిరుపతి తిరుమల దేవస్థానం కమిటీ అధ్యక్ష పదవికి రాజీనామా ఇచ్చారు

అదే గ్రామంలో తిండిలేక వ్యాధిగ్రస్తులారై ఘడియలు లెక్కపెట్టుకుంటూ కూర్చున్న తుమ్మల గోపమ్మ

అఖిలభారత వైద్య సంస్థ స్థాపన సన్నాహం

ప్రత్యేక నిపుణుల సంఘం ఏర్పాటు

న్యూఢిల్లీ, ఏప్రిల్ 20 ఢిల్లీలో అఖిలభారత వైద్య సంస్థ స్థాపన, నిర్వహణ, అభివృద్ధి కార్యక్రమాలపై సలహా ఇచ్చే భారతప్రభుత్వం ఆరుగురు సభ్యులతో ఒక నిపుణుల సంఘాన్ని నియమించింది దీనికి మద్రాసు విశ్వవిద్యాలయం ఉపాధ్యక్షుడు డా॥ ఎ లక్ష్మణస్వామి మొదలియార్‌గారు అధ్యక్షుడు

'ఇండియా, జపాన్‌ల పోటీవల్ల బ్రిటిష్ వస్త్రవ్యాపారానికి దెబ్బ'

లేబర్ పార్టీసభలో మాజీ ఆర్థికమంత్రి వివరణ

లండన్, ఏప్రిల్ 20: ఇండియా, జపాన్, జర్మనీల వస్త్రపరిశ్రమలు అభివృద్ధి చెందటం, వ్యాపారపుల్టు ఉన్న దేశాలు దిగుమతులు తగ్గించుకొనటం, ముడిపదార్థాల ధరలు నిలకడగా లేకపోవటం అనేవి బ్రిటిష్ వస్త్రవ్యాపారం దెబ్బతినటానికి ప్రధాన కారణాలని బ్రిటిష్ మాజీ ఆర్థికమంత్రి హ్యూగేట్ స్కాట్ నేడు ఓల్డాంలో స్థానిక లేబర్ పార్టీ సమావేశంలో మాట్లాడుతూ పల్లడించారు

"వ్యాపారపు మిగులు ఉంటే దేశాలు తమ ఖర్చులను పెంచుకుని, తద్వారా యూరప్ దేశాలనుంచి దిగుమతులు చేసుకుంటూ, యూరప్‌లో ఆర్థిక సంక్షోభం రాకుండా చూడాలి వెనకటి ఎగుమతుల పద్ధతి ఇప్పుడు గిరాకీ లేకపోతే, ఇంజనీరింగ్ సంబంధమయిన పరికరాలను ఎగుమతి చేయటానికి బ్రిటన్ ప్రయత్నించాలి ఆ పద్ధతులకు కావలసినంత గిరాకీ ఉన్నది"

ఈమధ్య జరిగిన కామన్వెల్త్ ఆర్థిక మంత్రుల సమావేశం స్టర్లింగ్ ప్రాంతపు డాలర్ నిలవల విషయమై సమగ్రమయిన ఏర్పాటు చేయకుండా, ఏ దేశానికి ఆ దేశం తన ఏర్పాట్లను చేసుకోవలసిందని నిర్దేశించింది అందువల్ల అది విఫలమయిందనే చెప్పవలసి ఉంటుంది కాబట్టి మరొక కామన్వెల్త్ ఆర్థికమంత్రుల సమావేశం జరగటం అవసరం" అని ఆయన వివరించారు.

'నేపాల్‌లో భారతీయ సేనలు ఉండవీల్లేదు'

నేపాలీ నేషనల్ కాంగ్రెసు నాయకుని స్పష్టీకరణ

ఖాట్మండూ ఏప్రిల్ 20 "నేపాల్ సైన్యాలకు భారతీయనిపుణులు శిక్షణ ఇస్తే అభ్యంతరం లేదుకాని, నేపాల్ భూభాగంలో భారతీయసేనలు ఉండేందుకు మేమెంతమాత్రమూ అంగీకరించం" అని నేపాలీ నేషనల్ కాంగ్రెసు నాయకుడు మృత్యుంజయ్ పాండే సాయంకాలం ఇక్కడ ఒక సభలో మాట్లాడుతూ ఉద్ఘాటించారు

తరతరాలనుంచీ యోధులుగాఉన్న నేపాలీ ప్రజలు తమ పరిపాలనను రక్షించుకోగలరని ఆయన అన్నారు

"ప్రస్తుతప్రభుత్వం దేశంలో శాంతిభద్రతలను కాపాడలేక ప్రజాస్వామ్యాన్ని గురించి పెద్దపెద్దకబుర్లు చెపుతూ కాలం గడుపుతున్నది ఇండియా-నేపాల్‌లు శతాబ్దాలనుంచీ స్నేహితులు ఆ స్నేహం ఉండటం చాలా అవసరమే అయితే మా వ్యవహారాలలో విదేశీయోక్యం మటుకు పనికిరాదు దానిని నివారించేటప్పుడు అందులో నేపాల్ ప్రభుత్వం కోరితే తప్పుకున్నది ఎంతో, విదేశీయులు ఒత్తిడిచేసి విధించేది ఎంతో తెలుసుకోవాలి" అని ఆయన వివరించారు.

నేపాల్‌కు ఇండియా ఆర్థిక సహాయం

ఢిల్లీకి నేపాల్ మంత్రుల రాక

న్యూఢిల్లీ, ఏప్రిల్ 20 నేపాల్ అభివృద్ధి పథకాలకు తోడ్పడడానికి ఇండియా ఇవ్వజూపిన 15 కోటిరూపాయల ఋణం విషయమై భారతప్రభుత్వంతో రాయబారాలు జరిపేనిమిత్తం నేపాలు ప్రభుత్వ ప్రతినిధి వర్గంవారు నేటి రాత్రి విమానంలో భాట్మండు నుండి ఇక్కడికి చేరుకున్నారు.

నేపాల్ ప్రతినిధివర్గంలో రక్షణ శాఖామంత్రి శ్రీ సూర్యప్రసాద్ ఉపాధ్యాయ, ఆర్థికమంత్రి మేజర్ జనరల్ సుబర్దమంషేర్ నేపాలుప్రభుత్వ ఉన్నతాధికారులు ఉన్నారు నేపాల్‌లోని భారత రాయబారి శ్రీ సి పి ఎన్ సింగు కూడా వారితో ఇక్కడికివచ్చారు

రహదారులు, విమాన శ్రేయాల నిర్మాణము, విద్యుచ్ఛక్తి పరిశ్రమలు అంటే దీర్ఘకాల ప్రణాళికల కార్యాచరణకు నేపాల్ ఈఋణం తీసుకుంటున్నది నేపాలు ప్రతినిధులు రేపు భారత ప్రధాని పండిత్ జవహర్‌లాల్ నెహ్రూతో కలుసుకుని ఆవంతిరం భారతప్రభుత్వ ఆర్థిక శాఖాధికారులతో చర్చలు ప్రారంభిస్తారు.

ఎసెంబ్లీకి ఉపఎన్నిక

ఆలహాబాదునుంచి పోటీ లేకుండా శ్రీ టాండన్ ఎన్నిక?

అలహాబాదు, ఏప్రిల్ 21: కాంగ్రెసు మాజీ అధ్యక్షుడు శ్రీ పురుషోత్తమ్‌దాస్ టాండన్ అలహాబాదుజిల్లా పెస్కు పార్లమెంటరీ నియోజకవర్గం నుండి పోటీలేకుండా పార్లమెంటు ప్రజాసభకు ఎన్నిక అవుతారు

ఈ స్థానం నుండి పార్లమెంటుకు జరిగే ఉప ఎన్నికలో పోటీ చేయడానికి శ్రీ టాండన్ కాంగ్రెసు మరొకరు మాత్రమే నామినేషన్ పత్రాలు వేశారు

ఆ రెండవ నామినేషన్‌ను రిటర్నింగ్ ఆఫీసరు అయిన అలహాబాదుజిల్లా మాజిస్ట్రేట్ ఈరోజున తిరస్కరించారు మొదట ఈ స్థానంనుండి ఎన్నికైన శ్రీ శ్రీ ప్రకాశ్ మదరాసు గవర్నరుగా నియమింపబడిన కారణంచేత యీస్థానానికి ఖాళీ ఏర్పడినది

గోవాకు పోర్చుగల్ వలస మంత్రి ఆగమనం

భారతదేశంలో భూభాగాలపై ఆధిపత్యాన్ని సుస్థిరం చేసుకొనడానికి ప్రయత్నం

బొంబాయి, ఏప్రిల్ 20: గోవా చరిత్రలో మొట్టమొదటిసారిగా పోర్చుగీస్ వలస మంత్రి 28 వ తేదీన ఇక్కడకు వస్తున్నాడు గోవా పోర్చుగల్ మధ్య పడిలిపోతున్న సంబంధాలను దృఢపరిచే ఉద్దేశంతోనే శ్రీ యన ఇక్కడికి వస్తున్నాడని ఇక్కడి భావించబడుతున్నది

ఆసియాలో జాతీయోద్యమ విజృంభణకు పోర్చుగీస్ అధికారులు చాలా భయపడుతున్నారనీ, వాళ్లు బ్రిటన్ వలెస్వయంగా బిల్లిపోలేకుండానూ ఇండోచైనావాలో ఫ్రాన్స్, ఇండోనేషియాలో హాలెండ్‌ల దురవస్థను ఎదుర్కోవటానికి ఇష్టపడకుండానూ ఉన్నారనీ ఇక్కడి గోవన్ వర్గాలు తెలియచేస్తున్నారు.

తి వలస ప్రాంతాల్లో జాతీయవాదం, ప్రజాస్వామ్యవాదం అనేవి చేరకుండా తొలిపేయటానికి పోర్చుగీస్ అధికారులు నిర్విరామప్రయత్నాలు చేస్తున్నారు 1946 నుంచి గోవాను భారతదేశంతో కలిపివేయాలని ప్రారంభమయిన జాతీయోద్యమాన్ని నిర్దాక్షిణ్యంగా అణచివేయటానికి ప్రయత్నిస్తున్నారు గూఢచారుల పోలీసుల అత్యాచారాలు, వాక్స్వాతంత్ర్యాల అపహరణ భారతి పత్రికల నిషేధం మొదలైన దర్యాప్తులను వారు జరుపుతున్నారు

అధికారులు ఎంత చెప్పారు చెప్పినప్పటికీ ఈపరిస్థితులను గురించి పత్రికలు లిస్తనుకు అందుతూనే ఉన్నవని తెలుస్తున్నది.

బొంబాయి పబ్లిక్ వర్క్స్ మంత్రి డా॥ జీవరాజ్ మెహతా, అలిండియా కాన్సర్ రిసర్చ్ ఇన్‌స్టిట్యూట్ డైరెక్టర్ డా॥ వి ఆర్ ఖనోల్కర్, పాట్నా మెడికల్ కాలేజ్ మాజీ ప్రొఫెసర్ డా॥ టి ఎన్ బెనర్జీ కలకత్తా మెడికల్ కాలేజ్ ప్రిన్సిపాల్ డా॥ డి సి చక్రవర్తి ఇందులో సభ్యులు భారత ఆరోగ్యశాఖ డైరెక్టర్ జనరల్ డా॥ కె కె రాజా దీనికి కార్యదర్శి

కేంద్ర ఆరోగ్య మంత్రి అమృత్‌కౌర్ నేడు దీనికి ప్రారంభోత్సవం చేస్తూ ఈ విధంగా హెచ్చరించారు

"దేశంలో వైద్య విద్యాస్థాయిని అభివృద్ధి చేయటం చాలా అవసరం ఈ అఖిలభారత వైద్యసంస్థ తమకిక్షణ కార్యక్రమంలో గ్రామీణ సమస్యలను దృష్టిలో పెట్టుకోవాలి గ్రామాల్లో ఆస్పత్రులు ఏర్పాటుచేసి ప్రతివిద్యార్థీ తన శిక్షణకాలంలో 6 నెలలూ పట్టాన్ని సంపాదించిన తరవాతి ఏడాదీ ఆ ఆస్పత్రుల్లో పనిచేసేటట్లుగా నియమం ఏర్పాటుచేసే విషయమై ఆలోచించాలి"

గౌ॥ ఎన్ రంగారెడ్డిగారు వైద్య సలహాసంఘ సభ్యత్వానికి రాజీనామా నివ్వారు.

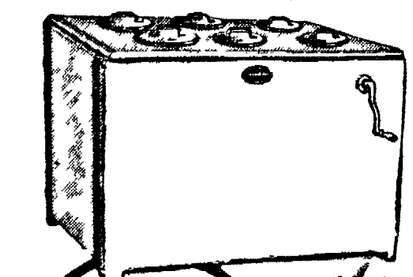

ఆల్ మెటల్ పానెల్ బాటిల్ కూలర్
బాటిళ్ళ కూలర్ జాగ్రత్తలు తగినమేరలు
పూర్తిగ తోహవిర్మితమై పానెల్ గ్లాస్‌కో ఎనామెల్ పైటోతో పెయింటు చేయబడి, స్ప్రింగ్‌లైన్ పనిచ కలిగినది
పూర్తిగ కప్పబడిన ఎలక్ట్రిక్ బల్బ్ క్రిమి కవచము
పాత్రికేయుడ్ మూతలు అడుగు భాగము అల్యూమినియం అగుటచేత మూతలు తెమ్మతగలంటుండ పూర్తిగ పరిశుభ్రపడుచున్నవి
దృఢమైన కనెక్షనుగ్ యూనిట్లు పొడుపుగా పనిచేయుటకుగాను భారీ ఇన్సులేషను
అడిసన్ అండ్ కో., లిమిటెడ్.
మద్రాసు - బెంగుళూరు - కోయంబత్తూరు - వెల్లింగ్టన్

గంటల పంచాంగం

పండిత పంచర్ల పైత్రి శ్రీ త్రిస్కంధ 1952 సం॥ ఏప్రిల్ 22 మంగళవారం మ॥ త్రిస్కంధ ప 8-40ఉ భా సా 6 28 శే 6-13 క

శ్రీ చతుర్దశి ఏప్రిల్ 28 బుధవారం బు॥ చతుర్దశి ప 3 7 రేవ సా 5-42 వర్జ్యం ఉ 6-5 ల 7-39 క

ఆంధ్రపత్రిక

ఒకరోజుకు మొదటిదినపత్రిక
ఉత్తరాంధ్ర తక్కిన మనలందరి కంటె
మొదటగా మనచేతికందినది కనుక
దరమధర్మపరమం కెండ్ (మహాభారతము)

పండిత పంచ॥ పైత్రి శ్రీ త్రిస్కంధ

మంగళ వారం

కేంద్ర వైద్య సంస్థ

భారతదేశం 'మానవశక్తి' అపారం అశక్తిని పద్వినియోగం చేసుకుంటే శీఘ్రకాలంలోనే పర్వతోముఖంగా అభివృద్ధి చెందగలదు దేశనాయకులు, విదేశప్రముఖులు ఈఅభిప్రాయాన్ని ఇప్పటికి ఎన్ని పర్యాయములు ప్రకటించారో చెప్పలేము పారిశ్రామికంగా వెనకబడి పూర్తిగా వ్యవసాయంపై ఆధారపడి వున్న భారతదేశం పారిశ్రామికంగా అభివృద్ధి చెందడానికి అర్థ అంగబలం రెండూ అవసరమే వర్తమాన భారతదేశం అంగబలంతో అర్థబలాన్ని సంపాదించి, అంతరం వివిధరంగాలలో అభివృద్ధిని సాధించడానికి కృషి చేయవలసివున్నది దేశ మానవశక్తిని సద్వినియోగం చేసుకోవడానికి ముందు ఆశక్తిని సంరక్షించుకోవడం అవసరం.

మలేరియా, క్షయ, కాన్సర్ మొదలైన వినవ్యాధులకు ఏటా వేలాది ప్రజలు బలి అవుతున్నారు వ్యాధి నివారణకు, చికిత్సకు ప్రస్తుతం తిగినన్ని అవకాశాలు లేవు ఉన్నత వైద్యవిద్యాభ్యాసానికి, పరిశోధనలకు అసలు అవకాశాలు లేవనే చెప్పాలి ఉన్నత విద్యాభ్యాసానికి విదేశాలకు వెళ్ళగల ఆర్థిక స్తోమతుగల వారు బహుతక్కువ రోగలక్షణాలు, వ్యాధి గ్రస్తుల దేహప్రవృత్తి దేశ పరిస్థితిపై ఆధారపడి వుంటూవున్నందున విదేశాలలో జరిగే పరిశోధనల నుండి భారతీయ వైద్యులు ఎక్కువ ప్రయోజనాలను పొందలేకుండావున్నారు కలకత్తాలో ఉష్ణవ్యాధుల పరిశోధన సంస్థ ఒకటి వుంది అలాంటి ఉన్నత విద్యాసంస్థలు, పరిశోధనాలయాలు అన్నివ్యాధులకు సంబంధించి వుండటం చాలా అవసరం

కనుకనే భారత ప్రభుత్వం ఒక కేంద్ర వైద్యసంస్థ స్థాపనకు ఉపక్రమించింది అట్టిసంస్థ స్థాపనకు అవసరమైన సాధన సంపత్తిని, నిర్వహణ కవసరమైన పరికరములను విచారించే నిమిత్తం దేశంలోని వైద్యప్రముఖులతో ఒక కమిటీని నియమించింది ఆకమిటీ సమావేశాన్ని ప్రారంభిస్తూ కేంద్ర ప్రభుత్వి ఆరోగ్యశాఖామంత్రిణి శ్రీమతి రాజకుమారీ అమృతకౌర్ ఈ కమిటీ బాధ్యతలను వివరిస్తూ అఖిలభారత వైద్యసంస్థస్థాపన, నిర్వహణ గ్రామీణ దృక్పథం తో జరగాలన్నారు చికిత్సా సౌకర్యాల విస్తరణకు, వైద్య కేంద్రాల స్థాపనకు ఇప్పటికి ఎన్నో సూచనలు చేయబడినవి భారతదేశంలో ప్రజారోగ్యం, చికిత్సానుపాయాల విషయంలో భోర్ కమిటీచేసిన ప్రతిపాదనలు ఇప్పటి కింకా పూర్తిగా అమలు కాలేదు దేశీయ వైద్యం, హోమియోపతి వైద్యం గురించి కేంద్ర ప్రభుత్వం నియమించిన కమిటీల నివేదికలు కూడా ఇప్పటికీ నివేదికల్లాగానే వున్నవి ఈ నివేదికలను క్రమంగా అమలు జరపవచ్చు అందుకు వైద్యశాఖపై పూర్తి అధ్వర్యం కేంద్ర ప్రభుత్వానికి లేకపోవడం ప్రతిబంధకంగాడు ఆ నివేదికలు అమలు జరిగేవరకూ ఇతర దర్యలను తీసుకోకుండా వుండటంకూడా సాధ్యం గాదు ఉన్నతవైద్య విద్యాభ్యాసానికి, పరిశోధనలకు అనువుగా ఒక కేంద్రసంస్థ అవసరం ఎంతైనా వుంది డాక్టర్ లక్ష్మణస్వామి మొదలియార్ గారు చెప్పినట్లు ఈసంస్థ స్థాపనతో భారతవైద్య చరిత్రలో ఒక నూతనశకం ప్రారంభమైంది ధనాభావంతో అనేక ప్రజాభ్యుదయ పథకాల అమలును ఆపుచేయవలసి వచ్చినప్పటికి కేంద్ర ప్రభుత్వం ఈ సంస్థావసకు ఉపక్రమించుట హర్షింపతగింది

జీవితంలో ఉపయోగపడే విద్యావిధానం

హిందూహైస్కూలు శతవార్షికోత్సవంలో గవర్నర్ శ్రీ ప్రకాశ ఉద్బోధ

ముదరాసు, ఏప్రిలు 21: పిల్లలకు చెప్పే పదవుత వారికి జీవితంలో పనికి వచ్చేదిగా వుండాలని ముదరాసు గవర్నరు శ్రీ శ్రీ ప్రకాశ్ నిన్న పాయంత్రము ట్రిప్లికేనులో హిందూ హైస్కూలు శతవార్షికోత్సవములను ప్రారంభిస్తూ అన్నారు

ఉత్సవమునకు పూర్వవిద్యార్థులు అధ్యాపకులు ప్రముఖులు వచ్చారు విద్యాశాఖ డైరెక్టరు శ్రీ డి పద్మనాభ రెడ్డి, డాక్టరు పి సుబ్బరాయన్, శ్రీ టి టి కృష్ణమాచారి మొదలైన వారిలో వున్నారు

శతవార్షికోత్సవ కమిటీ అధ్యక్షుడు శ్రీ కె శ్రీనివాసమూర్తి గవర్నరుకు స్వాగతమిస్తూ ఉపన్యసించి ఈ వారంగా అందరూ విరాళాలు ఇవ్వాలని విజ్ఞప్తి చేశారు

గవర్నరు గారు మాట్లాడుతూ మాస్కూలుకు మారేస్లు నిండటమే గొప్ప విశేషము ఇందుకు తోడ్పడిన వారందరికి కృతజ్ఞత తెలుపవలసి వుంటుందన్నారు

తెలుగు సెక్షనును తమిళ సెక్షనుతో కలపవలసిందని 1858 లోనే విజ్ఞప్తి చేస్తూ తీర్మానించినందుకు సంతోషం వెల్లడించారు పూర్వం పంతుళ్లకు జీతం తక్కువైనా విద్యార్థులయందు శ్రద్ధ ఎక్కువవుండేది ఇప్పుడు విద్యార్థులు నిష్కారణంగా సమ్మెలకు దిగుతున్నారు ఈ మార్పులకు కారణం తెలుసుకోవలసి వుంటుంది విద్య జీవితంలో పనికి వచ్చేదిగా వుండాలి విద్యాసంస్థలు నిరుద్యోగమును తొలగించే విధానమును అవలంబించాలి ఇంట్లో జీవితమునకు స్కూల్లో జీవితానికి వ్యత్యాసము వుండకూడదు ఇండియా ప్రభుత్వం సెకండరీ విద్యావిధానం గూర్చి కమిటీ వేసింది ప్రభుత్వాలకు కమిటీలు వేసేందుకు డబ్బువుంటోందిగాని, పిఛార్సులు అమలు జరుగుటలేదు అంటే పరిశోధన కూడదని వా ఉద్దేశ్యంకాదు శిక్షణ ఇంటివద్ద నే ప్రారంభం కావాలి అప్పుడుగాని క్రమశిక్షణ అలవడదు సమ్మె పెలబస్ తయారు చేయుమంటే కిరీరశాస్త్రము, మానసికశాస్త్రము, న్యాయశాస్త్రము నిర్బంధ పాఠ్యవిషయాలుగా చేస్తామ విద్యార్థులు చదువు ప్రారంభించే ముందు జీవితములో ఏమార్గమును అనుసరించేదీ తీర్మానించుకోవాలి అప్పుడే సంతృప్తి ఏర్పడుతుందని గవర్నరు గారన్నారు

శ్రీ ఎస్ పి శాబగోపాలాచారి గారు విద్యార్థులకు ఉపన్యసించారు ఈసందర్భమున పలువురు పెద్దలు సందేశాలు పంపారు శ్రీ యం ఏ వెంకట్రమణాయనుడు గారి వందనము లర్పించారు

శ్రీమతి యం ఎస్ సుబ్బులక్ష్మి గారి పాటకచ్చేరి ఉపాధ్యాయులచే నాటకప్రదర్శనం జరిగింది

సాంస్కృతిక సంఘం

ముద్రాసు, ఏప్రిల్ 21: ముద్రాసు సాంఘిక సాంస్కృతిక సంఘం త్యాగరాయ నగర కళ్యాణమండపంలో శ్రీ వి గోపాలం, వారి పత్నిమణి శ్రీమతి రేణుకాదేవిగారు కవి జాతీయగీతాలు, భావగీతాలు ఆలాపన చేశారు శ్రీ పి వి శ్రీనివాసాచారిగారు వీణగానాలు పాడారు కె వి ఎస్ రావుగారు అభినందనాలు తెలిపారు.

సేలంకు కావేరీనది నీటిసప్లయి స్కీము

రాజాజీ ప్రారంభోత్సవం

సేలం, ఏప్రిలు 20 ముఖ్యమంత్రి శ్రీ సి రాజగోపాలాచారిగారు నేటి రాత్రి కావేరీనీటిని సేలమ్‌కు పరుగారా చేసే స్కీముకు ప్రారంభోత్సవం జరిపారు కావేరీ తిల్లిని సేలమ్‌కు ఆహ్వానించే తమిళ గీతమును, తమిళ ఆస్థాన కవి శ్రీ రామలింగం పిళ్ళ రచించిన దానిని స్త్రీలు శ్రావ్యంగా పాడుతూ వుండగా రాజాజీ సుమంగలులకు కావేరి పరిశోధకాన్ని పంచిపెట్టారు

ఈ స్కీమును ప్రారంభిస్తూ శ్రీ ఆచారిగారు ఇలా అన్నారు:-

"భగీరథుడు గంగను భూలోకానికి తీసుకొనివచ్చినట్లు కావేరి నీటిని సేలమ్‌కు తీసుకొనివచ్చిన మున్సిపల్ ఛైయిర్మెను, ఇంజనీర్లు అభినందనీయులు సేలమ్ పట్టణ ప్రజలు తాగడానికి, సేలమ్‌కు నీరు తీసుకొని రావాలని కోరడానికి 1938 సం॥ ఆగస్టు 18 తేదీన సేలమ్‌లో ఒక సభ జరిగింది ఆసభ జరపడానికి కారణభూతులైన వారలలో నేనుకూడా ఒకడను నేను మునిసిపల్ కౌన్సిలరుగా వున్నాను ఛేయిర్మెనుగా కూడా వున్నాను కాని యిప్పుడు ఆపదవులను అధిష్ఠించగోరను ముఖ్యమంత్రిగా వుండడంకూడా బాగు అంతే యిప్పుడు గా లేదు మంత్రి మండలి పలవల పనులు సాధించడానికి వీలు, మంత్రిపరిషాలకు పెరవగలదు. సమ్మెలవనులు చేయుగలదు కనులు చేసిన పన్నులలో కొంతభాగం పారిపంచకుండా ఖర్చు పెట్టగలదు (నవ్వు) దొంగతనానికు పరం ఖర్చుపెట్టి తిక్కవసగాన్ని అతని కావలుకు పెచ్చించాలను ఇతరులను విశ్వసించడం మనం చేస్తుతోవాలి నిజమైన మంత్రి ఇతరులకు నీతి, ధర్మము బోధించడంతో తృప్తిపడి వుండరాదు ధర్మాన్ని తాను స్వయంగా అనుసరించాలి ఇతరులకు బచ్చుచెప్ప వారిని ధర్మమార్గమునకు తిప్పాలి బాధ్యతతో కూడిన వాపనిని నిర్వర్తించడానికి శాసనుకుడు నాకు ఇంద్రజాల విద్య తెలియదు ప్రజలు సుహృద్భావంతో తోడ్పడితప్పుడే నేను నా కర్తవ్యమును నిర్వర్తించగలను ప్రజల సహకారం లేనియెడల నానీతిశ్రాదు తిన్న ఎత్తనుసరివా కరవ పడ్డవని ధ్యాయపడుతూ వుండే పాయులవడి క్షితి అవుతుంది"

విజయరాఘవాచారి చిత్రపటా విష్కరణము

ముఖ్యమంత్రి శ్రీ రాజగోపాలాచారిగారు నేటి మధ్యాహ్నము సర్ టి విజయరాఘవాచారి స్మారక కాండాగారంలో సర్ టి విజయరాఘవాచారియారు చిత్రపటమును ఆవిష్కరించారు. విజయరాఘవాచారి గుణగణములను, దేశసేవా నిరతిని ముఖ్యమంత్రి ప్రస్తుతించి విజయరాఘవాచారి మూలమున సేలమ్‌కు ఖ్యాతి వచ్చిందన్నారు ఆ కాలములో భారత మహా వాయకులలో ఒక్కరయిన విజయరాఘవాచారితో తమకుగల పరిచయమును ముఖ్యమంత్రి వివరించి ఆయనపేర కొలకోల్పిక గ్రంథభాండాగారము అభివృద్ధి పొందుగాక అని జాంఛించారు.

భూములు తీసుకున్న రాజకీయ బాధితులు

వాటిని వదులుకుంటే కాంగ్రెసు ప్రతిష్ఠ పెరుగుతుందని రాజాజీ

సేలం, ఏప్రిలు 20 వ్యవసాయోద్యమంలో చేసిన త్యాగాలకు ప్రతిఫలంగా భూములను స్వీకరించిన రాజకీయబాధితులు తమంతట తాము వాటిని వదులు కుంటే కాంగ్రెసు పాడుల ప్రతిష్ఠ పెరుగుతుందని ముఖ్యమంత్రి రాజగోపాలాచారిగారు స్థానిక కాంగ్రెసువాదులతో గోష్ఠి జరుపుతూ సూచించినట్లు తెలుస్తున్నది

"భూములులేని పేదవాళ్లు పాసుచేసుకుంటున్న భూములను లాక్కుని కాంగ్రెసువాదులకు ఇవ్వటం జరిగిన దనే ఫిర్యాదు అంతటా వినపడుతున్నది అటువంటి ఫిర్యాదులు నిజమేఅయిన సందర్భాల్లో కాంగ్రెసువాదులు తమంతతామే వాటిని వదులు కోటం మంచిది రాజకీయబాధితులు తమకివ్వబడిన భూములను తామే పాసుచేసుకుంటే సరేసరి లేకపోతే వారా భూములిన్ని స్వయంగా పాసుచేసి పేదవారికి ఇచ్చేనిమిత్తం ప్రభుత్వానికి స్వాధీనంచేయటం యుక్తంగా ఉంటుంది" అని ఆయన వివరించినట్లు తెలుస్తున్నది

రాజకీయ బాధితులకు భూములు ఇవ్వటాన్ని నిలిపివేస్తూ ప్రభుత్వం చేసిన కొత్త ఉత్తరువును విడిచిపెట్టమనీ, ఇకముందు అట్లా ఇవ్వకుండా నిలిపివేయటం మాత్రమే జరిగిందని రాజాజీ తెలియజేశారు

పరిక్రమల మంత్రికి విందు

ముద్రాసు, ఏప్రిల్ 21: దక్షిణ కేరళా బ్రాహ్మణ సంఘం వారు పరిక్రమలమంత్రి డాక్టర్ యు కృష్ణరావు గారికి ఎలియట్సు కొడైకెనాల్ యాండ్సు హోటలులో నిన్న సాయంత్రం ఆల్పాహారవిందు చేశారు కె వై అడిగ, ఎ ఎంథటీ గారలు మంత్రిగారి గుణగణాలను ప్రశంసించారు మంత్రిగారు ఉచితరీతిన ప్రత్యుత్తరించారు

భారత నౌకాదళాభివృద్ధి

సర్వసేనాని వైస్ అడ్మిరల్ పిజీ వివరణ

ముదరాసు, ఏప్రిల్ 21: భారత నౌకాదళాన్ని వైమానికశాఖ కోస్తా రక్షణయేర్పాట్లు, నావికుల తర్ఫీదు పాఠశాలలు మొదలగు అంగములతో ఆధునిక పద్ధతులలో వృద్ధిచేయడమే ఉద్దేశ్యమని భారత నౌకాదళ సర్వసేనాని వైస్ అడ్మిరల్ పిజీ నేడు ఉదయం స్థానికనౌకాశాఖ కార్యాలయంలో జరిగిన పత్రికా ప్రతినిధుల గోష్ఠిలో ముచ్చటిస్తూ తెలియజేశారు ప్రస్తుతం భారతనౌకాదళంలో ఒక క్రూయిజరు, ఒక డిస్ట్రాయర్ ఫ్లోటిల్లా ఒక ఫ్రిగేట్ ఫ్లోటిల్లా, ఒక గనులు తుడిచే ఫ్లోటిల్లా మాత్రమే ఉన్నవని అన్నారు డబ్బువిషయంగా వ్యయపరిచే అవకాశం లేనందువల్లను, కొత్త నావలు కొనడం కష్టంగానున్నందువల్లను ప్రభుత్వం తలచినంతే ఎక్కువ నావలు కొనడం సాధ్యంకాకున్నదని కూడా వారు తెలిపారు నావికులకు వైమానికశిక్షణ మొదలగటకు గాను కొచ్చినులో కొత్తపోలు సంవత్సరము నౌకా విమానదళము స్థాపించేయత్నమున్నది నావలకు తేలికగా రక్షణ ఇవ్వవలసినది, విమానవిశిష్టుల తర్ఫీదు మొదలగు విషయాలలో నావికులకు తర్ఫీదు యివ్వడమునుగూడ విమాన వాహకనావ భారతీయ నౌకాదళమునకు అవసరమైన అంగమైనను దానిని సమకూర్చుటానికి కావలసినడబ్బు చేతిలో ఉండినప్పటికి అదానిని నిర్వహించగల సమర్థులైన టెక్నికల్ అధికారులు యితరదానికులు తయారు కావటానికి కనీసం 10 ఏండ్లుపట్టవచ్చునని బాగు చెప్పారు అందుచేత విమానవాహక నావను భారతదేశం పొందటానికి కొన్నియేండు పట్టుతుందని అన్నారు విమానవాహక నావకు కావలసిన శిక్షణయే కొచ్చిన్‌లో రాబోయే సంవత్సరం నావికులకు యివ్వటానికి తలపెట్టబడియున్నదని చెప్పారు భారత నౌకాదళము అభివృద్ధి కావాలంటే ముఖ్యంగా పర్తక నావలసంఖ్య వృద్ధి కావాలనిన్నీ యుద్ధసమయం లోను, శాంతిసమయంలోను సైనికులు, వస్తు సామగ్రుల రవాణాలకు అవి అత్యవసరమె యుంటవని వైస్ అడ్మిరల్ గారు అన్నారు విశాఖపట్నానికి కేంద్రం యిచ్చు ప్రభుత్వం అధీనంలోకి వచ్చియున్నందున ప్రస్తుతమున పర్తక నావలు తెచ్చుటకు పోనుపోను యుద్ధ నావలు కూడా యిచ్చోట తయారు చేయటానికి అవకాశం ఉండగలదని వారు చెప్పారు

కొచ్చిన్ వంటి నౌకాశ్రయ కేంద్రాలలో ఆధునిక టెక్నికల్ శిక్షణము భారత నావికులకు యివ్వబడుతుంది నావికులుగా శిక్షణము పొందటానికి ముందుకు వస్తున్న బాలురు పనుర్లులుగా నుంటున్నారని పరిణామ తర్ఫీదుయిస్తే వారు విదేశీయ నావికులకు పరిసమానులు కాగలరని కూడా వారు చెప్పారు పొంటైడాసులు అభివృద్ధి చేసే తిలంపు కలదని అన్నారు

భారతీయ నావికులకు యితర దేశాల యుద్ధ నావల విద్యాసముల అనుభవం కలుగజేయుటకు అవుడిపుడు భారత నౌకాదళము యితర దేశాల నౌకలతో కలిసి విద్యాసములలో పాల్గొనడం కలదు ఆ విధంగా రాబోయే మూడు లో భారత నౌకాదళము యుద్ధరణ సమ్రదంలో కాయల్ నేవీతో విద్యాసములందు పాల్గొనునవియు జలాంతర్గాముల అనుభవం అవుడుమన నావికులకు చేకూరగలదని వైస్ అడ్మిరల్ పిజీ గారు చెప్పారు

వైస్ అడ్మిరల్ రాక

భారత నౌకాదళ సర్వసేనాని వైస్ అడ్మిరల్ పి జీ యం పిజీ గారు నిన్న పాయంత్రం కొయంబత్తూరు నుండి విమానంలో మదరాసు వచ్చేశారు వీరు దక్షిణ దేశంలోగల నౌకాస్థావరాలను తనిఖీ చేయవచ్చి యున్నారు పిజీ గారు కూడా వారితో వచ్చారు

లెఫ్ కమిస్ పి యస్ నాయకు, గ్రూపు కేప్టన్ మెహరా, లెఫ్ కమాండర్ కేప్టన్ ఆర్ జి థనవర్ మిలిటరీ సెక్రటరీ, మొదలగు వారు వారికి స్వాగతమిచ్చారు

నౌకా సర్వసేనాని కొంబరం వైమానికుల గార్డుఆఫ్ ఆనరు తనిఖీ చేసి గవర్నరు రాజభవనానికి వెళ్లారు వైస్ అడ్మిరల్ గారు రేపు ఉదయం ఢిల్లీకి వెళ్లారు

ఎన్నికల్లో యూ పి. కాంగ్రెసు సంస్థల విపరీత వర్తన

విచారణకు కేంద్రసంఘ నిశ్చయం

లక్నో, ఏప్రిల్ 19: గడచిన ఎన్నికల్లో ఉత్తర ప్రదేశ్‌లోని 9 జిల్లా కాంగ్రెసు సంఘాలూ, మూడు నగర కాంగ్రెసు సంఘాలూ తమ కర్తవ్యాలను నిర్వహించలేదని నేడు కాష్ట్రీ కాంగ్రెసు కార్యవర్గ సమావేశంలో ప్రకటించబడినది వారు కాంగ్రెసు అభ్యర్థులకు వ్యతిరేకంగా పనిచేయటమూ, కాంగ్రెసు అభ్యర్థుల ప్రచారాన్ని ఉపేక్షించటమూ జరిగింది ఈ చర్యలను విచారించి తగిన కర్తవ్య తీసుకొనటానికి కార్యవర్గం నిశ్చయించింది.

భావే భూదాన యజ్ఞం

ఆర్ కె పాటిల్ విమర్శ

న్యూఢిల్లీ, ఏప్రిల్ 20 "భూదాన యజ్ఞం పశ్చిమబంగలోనే ప్రారంభింపబడినది అయినప్పటికీ భూముల పునర్విభజన సమన్యాయంతితిసి భూసంపత్తిని పంచవలసిన అవశ్యకత ఉన్నది" అని ప్రభుత్వ ప్లానింగ్ కమిషన్ సభ్యుడు శ్రీ ఆర్ కె పాటిల్ నేడిక్కడ సూచించారు

ఇటవల సేవాపురిలో జరిగిన పశ్చోదయ సమావేశంలో జేసిన ప్రసంగాన్ని వివరిస్తూ శ్రీ పాటిల్ యింకా ఇలా ప్రకటించారు — "భూమి సమస్య పరిష్కరించడానికి ఆచార్య వినోబాభావే సూచించినమార్గం అనుసరిస్తే రైతులకులభించేభూమి వారిజీవనాధారానికి కూడా సరిపోదు అయిదు ఎకరాల మెట్టభూమి, ఒక యెకరం పల్లం ఒక్కొక్క కుటుంబానికి ఉండాలని ఆయన అన్నారు కాని ఒక జత ఎద్దులుదున్నడానికికూడా యిది సరిపోదు అందువల్ల యీ రకమయిన పంపకం ఆర్థికంగా లాభకారకమైనది కాదు పైగా రైతులు కొంతకాలమైనా దానిని సాగుచేస్తూ ఉండడం గాని, అభూమి అభివృద్ధికి తగినంతి సొమ్ము పెట్టుబడి పెట్టడం కాని పాధ్యం కాదు తత్ఫలితంగా భూమి అభివృద్ధి లేకుండా ఉండెడము చాల తక్కువ పంటపండెడిదిమాత్రమే తిటలేస్తుంది ఋణాలరూపంగాను, విత్తనాలరూపంగాను రైతులకు సహాయం చేసే పంథలు చిన్న భూస్వాములు అస్తులు క్రమంగా పూర్వంవలెనే భూస్వాములు కూ భ్రష్టంగతం కావలవు

"మరొకటి భూదానయజ్ఞ ఉద్యమాన్ననుసరించి గ్రామాలలో వివారందరూ వ్యవసాయంలో నిమగ్నులై కృషిచేస్తే తప్ప గ్రామాలు ఆహారం విషయంలో స్వయంసమృద్ధం కాలేని పరిస్థితిలోకి ఏర్పడుతుంది అందువల్ల గ్రామాల అభివృద్ధికి అవసరమైన ఇతరవసతులు (గ్రామీణులకు కల్పించడం దుస్తరమౌతుంది. వ్యవసాయంపై ఆధారపడిన వారి సంఖ్య క్రమంగా తగించే పద తిపై భూముల పునర్విభజన కొనసాగిస్తే మరుండు ముందు గ్రామాలు అభివృద్ధి చెందగలవు ఎకరిమట్టుకు వారు తమ అవసరానికి చాలినంత ఆహారం మాత్రం ఉత్పత్తిచేసేరకమైన సాంఘిక వ్యవస్థకాక, వ్యవసాయంపై ఆధారపడినవారి సంఖ్య తగ్గినూ, యెక్కువ మంది ప్రజలు గృహపరిశ్రమలలోను, చిన్న పరిశ్రమలలోను కృషిచేయడానికి అవకాశం కల్పించేరకమైన పాలాక వ్యవస్థను గ్రామాలలో నిర్మించవలసి ఉన్నది

ముదరాసు, ఏప్రిల్ 21: విజయవాడ లోని డయిమండ్ కెమికలీ మాన్యుఫాక్చరింగ్ వర్క్స్ యాజమాన్యులకు కార్మికులకు మధ్య కొన్ని విషయాలపైవచ్చిన తగాదా గురించి విజయవాడ పారిశ్రామిక ట్రిబ్యునల్ యీ కింది విధానమును తీర్పు చెప్పింది:

వస్తువుల తయారీ అత్యవసరంగా కావలసినవుడల్లా, ప్రతిరోజుల పంపు మొదటి షిఫ్టులో పనిచేసినవారు ఒక ప్రతినిధి కార్మికులతరఫున ఒక ప్రతినిధి, భూపరీక్షన్ స్పెక్టరు పేర్కొన్న వ్యక్తి ఒకరు మొత్తంముగురు యీ పంథానికి సభ్యులుగా ఉంటారు

అదేవిధంగా పనివారలకు నియమించే ప్పుడు ఇదివరలో పనిలోంచి తగ్గించిన కార్మికులకు వారి ఉద్యోగపాయి (సీనియారిటీ) బట్టి మొగ్గుచూపాలి

ఈజిప్టు సమస్యపై ఈడెన్‌తో సూడాన్ గవర్నర్ జనరల్ చర్చ

ఈజిప్షన్ రాయబారి విజ్ఞప్తికి బ్రిటిష్ విదేశాంగమంత్రి నిరాకరణ

లండన్, ఏప్రిల్ 20: ఈజిప్టులోని బ్రిటిష్ రాయబారి సర్ రాల్ఫ్ స్టీవెన్సన్ సూడాన్ గవర్నరు సర్ రాబర్ట్ హాత్ ఈవేళ రాత్రి లండన్‌కు చేరుకోగానే, బ్రిటిష్ విదేశాంగమంత్రి ఈడెన్‌ను సందర్శించారు ఆంగ్లో ఈజిప్షన్ రాయబారాలకు ప్రధాన ప్రతిబంధకంగావున్న సూడాన్ సమస్య పరిష్కారం చర్చించడానికి ఈ ఇద్దరునీ ఈడెన్ లండన్‌కు పిలిపించాడు

సర్ రాబర్ట్ విమానశాలయందు తిగగానే పత్రికా విలేఖరులతో ప్రసంగిస్తూ, ఆంగ్లో ఈజిప్షన్ రాయబారాలు ఫలప్రదం కావలసినే తాను గట్టిగా నమ్ముతున్నట్టు చెప్పాడు అయితే సూడాన్ ప్రతినిధిగా మాత్రమే తాను ఈ మాట అంటున్నానని అభిప్రాయపడినవారి మనోభావాలు యెలా వున్నదీ తనకు తెలియదనీ, అయన అన్నాడు

సర్ రాల్ఫ్ సర్ రాబర్టులు నేడు రాత్రి ఈడెన్‌తోకలిసి విందారగించారు వారిద్దరూ మళ్ళీ రేపు విదేశాంగ శాఖకు చెందిన ఉన్నతోద్యోగులతో సంప్రదింపులు జరపుతారు బ్రిటన్‌కు ఈజిప్టుపై విరాదాస్పదమైన అంశాలు ముఖ్యంగా రెండు అవిఇవి సూడాన్ కాల్వ ప్రాంతాన్ని రక్షించడానికి ఎట్టి ఏర్పాట్లు చేయాలి? సూడాన్‌ను ఈజిప్టు అప్పగించటమా కూడటమా అనేవి ఈ రెండు సమస్యలలోను మొదటిదాని కంటే రెండవది ఎక్కువ జటిలంగా పర్యవసించింది ఇప్పుడు అపరిష్కృతంగా నిలిచిపోయిన ముఖ్య సమస్య ఈ సూడాన్ సమస్యేనని తెలుస్తున్నది

ఈజిప్షన్ రాయబారి అమీన్ పాషా బ్రిటిష్ విదేశాంగమంత్రి ఈడెన్‌ను శాంతిపరచి రెండుపర్యాయాలు కలుసుకున్నాడు సూడాన్ కొత్తరాజ్యాంగాన్ని ప్రస్తుతానికి వాయిదా వేయవలసిందని, ఆయన కోరాడనీ, కాని ఈడెన్ అందుకు అంగీకరించక లేదనీ తెలుస్తున్నది. సర్ రాల్ఫ్ స్టీవన్సన్, సర్ రాబర్టు బళాలతో ఈడెన్ తమ వ్యవహారాన్నంతా పునస్సమీక్ష చేసి తర్వాత అమీన్ పాషా ఈడెన్‌కు మళ్లీ ఒకసారి కలుసుకొని ఆయన అంతిమ నిర్ణయం ఏమిటో తెలుసుకుంటాడు అనినీతిపరులైనటువంటి నీ లంచగొండు లైనటువంటినీ ప్రభుత్వోద్యోగులను తొలగించి పరిపాలనావ్యవస్థను దక్కదిదేందుకు వీలుగా ఫారూక్ రాజు నేటిరాత్రి ప్రభుత్వానికి విశేషమైనఅధికారాల నేకండలులుపరచాడు ఈ కార్యక్రమాలాన్ని నిర్వహించే నిమిత్తం ప్రత్యేకమైన కమిటీలు నియమించబడతాయి పైగా పోలీసులు లంచాలలో కాలాలలో కాలాలలో ఇళ్లలోకి ఎక్కడికి పడితే అక్కడికి వెళ్లి ఎవర్నీ అయినా పరీక్షించడానికి, అరెస్టు తియ్యడానికి ఈకమిటీలకు అధికారం ఇవ్వబడుతుంది.

సెలరోజులుగా స్వగృహంలో నిర్బంధించబడివున్న మాజీ మాంత్రిక శాఖామంత్రి అబ్దుల్ ఘనీ హుస్సేన్ పాషాను ప్రభుత్వం ఇవాళ విడిచిపెట్టింది మాజీ హోంశాఖామంత్రి సిరాజ్ ఎల్ దీన్ పాషామాత్రం ఇంకా విడుదల చేయబడలేదు

హుస్సేనుపాషా స్వగృహంనుంచి ఈ పాయంత్రమే కైరోకు తిరిగివస్తాడని తెలుస్తున్నది సర్ జార్జి ఎరిస్కిన్ ఫ్రాన్సే మధ్యప్రాచ్య సర్వసేనానిగా లెఫ్టినెంట్ జనరలు వెస్టింగు నియమించబడ్డారనీ, ఎరిస్కిన్ ఉత్తరప్రాంత సేనా నాయకత్వం వహించడానికి వచ్చే గురువారంనాడు సూయజ్ నుంచి బయలుదేరి బెర్లాడనీ, ఈవేళ అధికారికత్యా ప్రకటించబడింది ఎరిస్కిన్ అసలు ఈ సంవత్సరారంభంలో నే యిక్కడికు వచ్చి పల్లిపోవలసింది, కాని సూయెజ్ ప్రాంతంలో కల్లోలాలు ప్రజ్వరిల్లినందువల్ల ఆయనను మధ్యలో జదిలీ చేయడానికి వీలు లేకపోయింది

ఉమ్మాపార్టీ హెచ్చరిక

ఖార్టూమ్, ఏప్రిలు 21 తమ్ అంగీకారం లేకుండా ప్రభుత్వం సూడాన్ ప్రతిపత్తిని మార్చివేస్తుంటే, ఉమ్మా పార్టీ తనకవధిను బహిష్కరించి సహాయనిరాకరణం చేస్తుందని హెచ్చరిక చేస్తూ, ఉమ్మాపార్టీ ఈవేళ ఒక తీర్మానం చేసింది ఈజిప్టుతో సూడానును కలపకూడదని ఉమ్మా పార్టీ వాదం

పరీక్షాపత్రాల బట్టబయలు

హైదరాబాదులో 6 మంది అరెస్టు

హైదరాబాదు, ఏప్రిల్ 20: ఇటీవలి హెచ్ యస్ సి పరీక్షకు సంబంధించిన ప్రశ్నపత్రాల బట్టబయలులో సంబంధమున్నదనుకొన్న 6 మందిని (ఉపాధ్యాయులు విద్యార్థులు సహా) సంస్థానపోలీసులు అరెస్టు చేసినట్లు ఇవాళ ఇక్కడి అధికార రీత్యా, తెలియవచ్చింది

ముబారక్ అలీ నిర్బంధం

బొంబాయి, ఏప్రిల్ 21 జామీను మీద విడుదల అయిన పమయంలో తప్పించుకుని పారిపోయి, బ్రిటిష్ అధికారులచేత లండనులో పట్టుకుని అప్పగించబడ్డ హైదరాబాదు వ్యాపారస్తుడు ముబారక్ అలీ నేడు బొంబాయి చీఫ్ ప్రెసిడెన్సీ మేజిస్ట్రీటు ఎదుట హాజరుపరచ బడ్డాడు మే జస్ట్రీటు ఆయన్ను ఏప్రిల్, 30 వరకూ రిమాండులో ఉంచుతూ ఉత్తరువు చేశాడు

12 లక్షల రూపాయలను దొంగ వంతికాలతో దగాచేసిన నేరం ఇతడి మీద ఆరోపించబడ్డది

తిరుమలరావుగారి రాయలసీమ పర్యటన విరమణ

న్యూఢిల్లీ ఏప్రిల్ 21: ఇండియా ప్రభుత్వ డిప్యూటి ఆహారమంత్రి శ్రీ ఎం తిరుమలరావుగారు తాను రాయలసీమ తుంపరాంతాలలో చేయదలచిన పర్యటనమును మానుకొన్నారు

యస్. కె పి డి ధర్మములు

పై ధర్మముల యాజమాన్యమున 23 28 తేదీలలో కా కి నుండి 7 గంటల వరకు కొత్తాలు బజారులో శ్రీ రాణి శేషాద్రిశాస్త్రిగారు కన్నికొపురాణం చూర్చి ప్రసంగిస్తారు

రాయలసీమకు అమెరికన్ సంస్థ ఆహార దానం

న్యూఢిల్లీ ఏప్రిల్ 20 బరువేల పొండ్ల సుద్ధికరమైన ఆహారాన్ని యిస్తామని అమెరికా యందలి 'లక్షలాది ప్రజలకు భోజన పదుపాయాల సంస్థ' యూనైటెడ్ మహిళా ఆహార సంఘానికి హామీయిచ్చింది ఈ ఆహారాన్ని రాయలసీమలో ఉపయోగించుటకు గురి అయిన ప్రాంతాల్లో పనిచేయుచున్నదానికి కూడా యిది పరిపోదు అందువల్ల యీ రకమయిన పంపకం ఆర్థికంగా లాభకారకమైనది కాదు పైగా రైతులు కొంతకాలమైనా దానిని సాగుచేస్తూ ఉండడం గాని, అభూమి అభివృద్ధికి తగినంతి సొమ్ము పెట్టుబడి పెట్టడం కాని పాధ్యం కాదు తత్ఫలితంగా భూమి అభివృద్ధి లే

పైకప్పు కడ్డీలు

పర్మిట్లు లేకుండా పైకప్పు కడ్డీలు 5/8", 1/2", 3/8" 1/4" అయా మీటరు పైజాలలో సప్లయి చేయబడును వాడుక దార్లు వ్రాయండి మూడీస్, కాకినాడ, ముద్రాసు

మనోహరమైన చల్లదనం హాయికలిగించును

బెంగాల్ కెమికల్ వారి

గోల్డెన్ అమ్లా

తల నూనె

దాని వాణ్యత సువాసన పాటలేనివి పుష్కలముగా శిరోజములను పెంచు టకు ప్రశస్తమైనది.

పేటి నుండి వాడటం మొదలు పెట్టండి పెద్దపాలు పుచ్చి లోసు దొరకును

బెంగాల్ కెమికల్

కలకత్తా - బొంబాయి - కాన్పూర్

వీ అంట్లు:

ఎం. కేశాయ్‌గాండర్ & కంపెనీ, 41 అందమునీది మద్రాసు

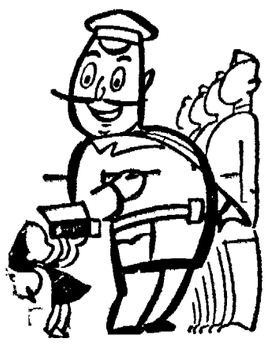

ఏమండోయ్! చూచారా ఈ నవర్సులు?

THE NATIONS CHOICE

సావరిన్ స్వీట్స్

కోహినూరు కన్ఫెక్షనరీ ప్రొడక్ట్స్ కంపెనీ లిమిటెడ్

జెనిత్ బ్లేడ్లు

కాలిక్ పేస్టు డివో-యూ నేజర్ శ్రీనివ అంధ్రదేశమున ప్రతి జిల్లా కేంద్రాలలో చోటు ఇందువను పట్టణములకు దిగిన్నిట్టు ట్రావెలింగ్ పేటర్లు కావలెను వ్యాపారాభివృద్ధికలుగుటకు ముంచిలేకము, ఆసైన అలవెన్సులు అయా జిల్లాల వాస్తవ్యులకు ప్రాధాన్యత మిగ్గ బడును రు 500/లు డిపాజిటు కట్టగల వారు మాత్రమే స్వయముగ తమ స్వంత బస్సులమీద దిగువ సంతికము గలవారిని ఆశ్రయించ లేరు 27-4 52 తేదివరకు అ లోపున వారి కలుసుకొనవలెను

వి. జగన్నాథరావు,

మానేజరు,

జీఫ్ కెనిత్ బ్లేడ్సు డిపో,

21/108, ప్రకాశం రోడ్డు,

కనకమహలుపేట, విజయవాడ

ప్రకటన

తూర్పు గోదావరి జిల్లా రాజ ముండ్రి తాలూకా దుప్పులపూడి గ్రామములో పేంచేసి యున్న శ్రీ పి ఇంద్రేశ్వర స్వామివారి కొబూరు కాకినాడ కాలేజీ పక్కన గ్రామములో వున్న యీ గ్రామ పట్టంలో స నెం 85లు యం 5-85 సర్వేలు 1862, 1868, 1864 ఫసలీల ప్రాదేశికి పూజ చేసుకొనుటకు 27-4-52 తేది ఆదివారమున పగలు 8 గంటలకు పవర గ్రామములో పదరు భూమిపట్ట యీదినుక పంతికము చెసిన వారిచలన పబ్లిసుగా వేలము చేయబడును పాట షరతులు, పాట కాలమందు తెలియజేయబడుచుగను

పి. జా శ్రీరామధ్వజమూర్తి,

12-4 52. కారిదిటరీ ధర్మకర్త

క్రీడా రంగం

జట్రోల్ కప్ ఫుట్‌బాల్

ముద్రాసు, ఏప్రిల్ 21 గతసాయంకాలంఎస్ ఐ ఎ లో జరిగిన ఫైనల్ ఆటలో వింగోస్పోర్ట్సు క్లబ్బు కాంబరం బి ఎ ఎస్ ను ఓడించి, జట్రోల్ కప్ గెలిచారు వింగోజట్టు 3 గోల్సు, కాంబరంజట్టు ఒక గోలు చేశారు

ఆట ముగిసిన తరువాత గ్రూపు కెప్టన్ మహారాజపతి శ్రీమతి మహారాజపురుషులు పంచిపెట్టారు

ఆర్యన్ జింఖానా ఓటమి

సింగపూరు, ఏప్రిల్ 10 నేడిక్కడ జరిగిన ఫుట్‌బాల్ ఆటలో సింగపూరు సివిలియన్సు చేతిలో ఆర్యన్ జింఖానా జట్టు ఓడిపోయారు (2-1) వారాపు 14 వేలమంది ప్రజలు ఆటచూచారు

ఇండియా బాక్సింగు జట్టు

కలకత్తా, ఏప్రిల్ 20: హాల్సీంకీ ఒలింపిక్ బాక్సింగు పోటీలలో ఇండియా ప్రతినిధులుకూడా పాలొంటారని తెలుస్తున్నది ఈ సందర్భంలో బాక్సింగుజట్టు పంపే అధికారం అఖిల భారత బాక్సింగు సమాఖ్యకు ఉన్నదని భారత ఒలంపిక్ సంఘం సూచించినది

బొంబాయి రాష్ట్ర హాకీ టూర్నమెంటు

బొంబాయి, ఏప్రిల్ 20 బొంబాయి రాష్ట్ర హాకీ టూర్నమెంటులో నేడిక్కడ జరిగిన ఆటలో సింధ్ రైల్వే జట్టు (4 1) పెయింట్ జేబర్స్ కళాశాలను ఓడించారు

ఒలంపిక్ సదకపోటీలు

లండన్, ఏప్రిల్ 19 జూలై నెలలో హెల్సింకీలో జరగనున్న ఒలంపిక్ నిమిత్త పోటీలలో నిర్ణాయకులుగా వ్యవహరించ డానికి తొమ్మిదుగురు అధికారులు ఎన్నుకోవ బడ్డారు అంతర్జాతీయ అమెచ్యూర్ ఎథిలెటిక్ సమాఖ్యకాంగ్రెసు సంఘం లండన్‌లో రెండు రోజులపాటు సమావేశం జరిపి ఈ తొలజన పైవిధంగా ప్రకటించినది

థామస్‌కప్ బాడ్మింటన్

బొంబాయి, ఏప్రిల్ 20: థామస్ కప్ ఇంటర్ జోనల్ సెమిఫైనలు పోటీ సుబయాలో మే 20, 21 తేదీలలో జరపడానికి అఖిల భారత బాడ్మింటన్ సమాఖ్య పర్యటన ఉపసంఘం ఈ తొలజన నిశ్చయించినది పసిఫిక్ ప్రాంతపు టూర్నమెంటులో గెలుపొందిన ఇండియా జట్టుకు, యూరపియన్ ప్రాంతపు ఛాంపియన్స్ డెన్మార్కు జట్టుకు సెమిఫైనల్ లో పోటీ జరుగుతుంది ఇండియా జట్టు మే నేజరుగా శ్రీ జగజిత్ పర్వేజ్ వ్యవహరించుతారు ఇండియా జట్టులో ఆరుగురు ఆటగాళ్లు ఉంటారు

ఆంధ్రా ఫుట్ బాల్ టూర్నమెంటు

రాజమండ్రి ఏప్రిల్ 19: అర్ధశతాబ్దమునుండి ప్రసిద్ధిగాంచిన విశాఖపట్నం స్పోర్టుమన్ క్లబ్బు వారికీ రాజమండ్రి సదరన్ రైల్వే వారికీ మధ్య వారం రోజులాడ పోటీ జరిగింది మొదటి ఆరగంటలలో రెండు టీముల వారు పటుందలగా ఆడుటవల్ల ఎవరికీ గోలు కాలేదు రెండవ ఆరగంటలో రైల్వే టీమువారు విశాఖపట్నము వారికి ఒకగోలు చేశారు ఆ గోలు చేసేముందు బంతిని చేతితో కాకినాడనీ, అది గోలు కాదనీ విశాఖపట్నము వారు అంపైర్ తీర్పుకు విరసవ తెలుపుతూ తమ స్థానములను వదలివచ్చారు అంపైర్ (మద్రాసు ఫుట్బాలు ఆసోసియేషన్ ప్రతినిధి) బంతి సెంటరువద్ద పెట్టించివప్పటికీ, వీరు ఆటకు రాక పోవుటచే, రైల్వేక్లబ్బు గెలిచినట్లు నిర్ణయించారు అనుభవిజ్ఞులైన విశాఖపట్నపు టీము దురదృష్టవశాత్తు యిట్లు ఆడకుండా పోవటము ప్రజలకు ఆశాభంగమైంది

నిన్న 18 వ తేదీ సాయంత్రం రాజమండ్రి సదరన్ రైల్వేవారు రాయల్ క్లబ్బు గద్వాలవారిని 2 1 గోలులతో ఓడించి క్వార్టర్ ఫైనల్సుకు వచ్చారు రైల్వేటీము గోలు కీపరు బాబూరావు గోల్సు కాకుండా ఆటలో చాలా అప్రతిభగా మెలగాడని పెప్పు పొందారు స్వ వి

పెడన హైస్కూల్ ఆటల పోటీలు

బందరు, ఏప్రిల్ 11: ఏప్రిల్ 10 వ తేదీన జరిగిన పెడన హైస్కూల్లు స్పోర్టులలో గెలుపొందినవారు

100 మీటర్ల డాష్ (సీనియర్లు) పి వెంకటేశ్వరరావు, మహ్మద్ ఖాన్, పి పాండురంగారావు, (జూనియర్సు) యం లంబోదరరావు, మహ్మద్ ముకాద్ కె యస్ రామచంద్రమూర్తి, (ఎబ్ జూనియర్సు) యం ఏ ఖుద్దూస్ ఇ వెంకటేశ్వరరావు, యస్ పరసింహారావు, క్వార్టర్ మైలు పందెము, (సీనియర్సు) ఇబ్రహీంబేగ్, పి పిచ్చయ్య పి షాన్ జాగేశ్వరరావు, (జూనియర్సు) యం లంబోదర్ రావు ఏ రామారావు, కె పోతిరాజు, అర మైలు పందెము (సీనియర్సు) ఇబ్రహీంబేగ్, పి పాండురంగారావు, పి. వెంకటేశ్వరరావు

75 గజాల డాష్ (విద్యార్థినులు) సీనియర్సు, యం కళలత బేబి, డి రాజేశ్వరమ్మ, (జూనియర్సు) యం రామసుందరీశ్వరి, యం, పరోజిని (ఎబ్ జూనియర్సు) పి బేబీపరోజిని, డి పద్మావతీరాయణమ్మ హర్డిల్స్ (సీనియర్సు) అబుల్ గఫార్, కె ధర్మారావు ఇబ్రహీంబేగ్

50 గజాల స్కిప్పింగు, (సీనియర్సు) యస్ మరియమ్మ (జూనియర్సు) యం రామసుందరీశ్వరి, జి బేబీ

దేశంలో ఒకే ఒక వైద్యవిధానం వుండాలి

అది ఆధునిక విధానమేనని భారత వైద్య సంఘ తీర్మానం

న్యూఢిల్లీ, ఏప్రిల్ 19: "భారతదేశం అంతటికీ ఒకే ఒక వైద్యవిధానం ఉండాలి ఆధునిక వైద్య విధానాన్ని కొన్ని కనీస ప్రమాణాలతో దేశమంతటా అమలు జరపాలి" అని ఇండియన్ మెడికల్ కౌన్సిల్ నేడిక్కడ తీర్మానించింది

ఆధునిక వైద్య శాస్త్ర విద్యా విధానంలో అండర్ గ్రాడ్యుయేట్ కోర్సులలో హోమ్యోపతీని కానీ, దేశీయ వైద్య విధానాలను కానీ బోధించడానికి భారత ప్రభుత్వ ఆరోగ్య శాఖ డైరెక్టర్ జనరల్ డాక్టర్ కె కె కపూర్ ప్రతిపాదించిన తీర్మానాన్ని కౌన్సిల్ ఆమోదించింది ఆధునిక విధానానికి తదితర విధానాలకూ సిద్ధాంతాలలోనూ, ఆచరణలోనూ తీవ్ర విభేదాలు ఉన్నవనీ, అందువల్ల అండర్ గ్రాడ్యుయేట్‌లకు ఆధునిక విధానంలో బోధించటం మంచిదికాదనీ డాక్టర్ అన్నారు అమెరికా, బ్రిటన్, యూరప్‌లలో మొదట్లో, ఆధునిక విధానంలో అర్హతను సంపాదించిన మీదట్నే హోమ్యోపతీ మొదలైన విధానాలను నేర్చాలని అయన హామీ పరించారు

ఏ విధానాన్ని అనుసరించే వైద్యుడయినా కనీస ఆధునిక వైద్యవిజ్ఞానం కలిగిఉండాలని ప్రభుత్వం నిర్దేశించాలనీ, దానివల్ల ప్రజలకు తగిన ఆరోగ్య, శోకచికిత్స సహాయాలు లభించగలవనీ ఇండియన్ మెడికల్ కౌన్సిల్ తీర్మానించింది

దేశీయ వైద్యులకు గోవిందమీనన్‌గారి హితవు

ముద్రాసు, ఏప్రిల్ 21: అయుర్వేద ఔషధముల ఓషధుల పరిశోధన సమగ్రంగా జరిపి సామాన్య ప్రజలకు అయుర్వేదం అధిక ప్రయోజనాన్ని కలుగచేసేటట్లుచూడవలసిన అయుర్వేద వైద్యులందరిపైనా ఉన్నదని ముద్రాసు హైకోర్టు జస్టిస్ యూ రి శ్రీ పి గోవిందమీనన్ గారు నిన్న పాయంత్రం మైలాపూరులో వెంకటరమణ అయుర్వేదశాల, వైద్యశాల సంస్థాపకుల సంస్మరణ మహోత్సవాలకు అధ్యక్షత వహిస్తూ చెప్పారు వి వి శ్రీనివాస అయ్యంగారు స్వాగతమిచ్చారు

కార్యదర్శి కె బాలసుబ్రహ్మణ్య అయ్యరుగారు అయుర్వేద వైద్యశాలకు కళాశాలకు ప్రభుత్వం ఇచ్చే విశాలాలను ఆపక, ఇంకా అధికంగా ప్రోత్సాహమిచ్చి అయుర్వేదాన్ని ఉద్ధరించడానికి ప్రోత్సాహ మివ్వాలన్నారు

మంత్రులు డాక్టర్ యం కృష్ణరావు కత్తె వెంకటస్వామి నాయుడుగారు పంపిన శుభాకాంక్షలు సభలో చదువబడినవి కరూరు వాస్తవ్యులైన పి ఎస్ రామశర్మగారు స్మారకోపన్యాసం ఇస్తూ ఈ సంస్థల సంస్థాపకులైన వి కృష్ణస్వామయ్య గారి అయుర్వేదానికి చేసిన సేవను కొనియాడారు

వ్యాఖ్యాత గోవిందమీనన్ గారు అయుర్వేదం పాశ్చాత్యవైద్యం రెండింటివల్ల కలిగే మేలును ప్రజలు అందివ్వాలనీ, అయుర్వేదం నేర్చుకోవడానికి సంస్కృతభాషా పరిచయం, పాండిత్యం అవసరంలేదని విజ్ఞకళాపరిచయత్త వర్గాలలో ఉన్న అభిప్రాయం సత్యమైనదిగాదనీ, అయుర్వేద వైద్యాన్ని అభివృద్ధిచేసేవారికి అవకాశం సంస్కృతభాషాజ్ఞానం, బాగా ఉండాలనీ దేశీయ పైనాటవంటి అందరికీ అందుబాటులో ఉన్నటువంటి అయుర్వేదాన్ని అంతా అదరించాలనీ అన్నారు

విజ్ఞానాపేక్షగల దొంగ

ఉజ్జయినీలైబ్రరీలో ఆశాభంగం

ఉజ్జయినీ ఏప్రిల్ 20: "కొన్ని గ్రంథాలతోనమని నేను ఇక్కడికి వచ్చాను కానీ అవి ఇక్కడ దొరకలేదు ఇంత కష్టంపడ్డతిరగాక ఊరికే బోవటం జీవితకాలమే ఉద్దేశంతో మా కడియారాన్ని, తి వ చీటీ ఎత్తుకుని పోతున్నాను వారు కౌంసలరిని పుస్తకాలు ఇంకొకచోట దొరుకుతే పేరు ప్రయత్నిస్తాను" అని నిన్న రాత్రి ఉజ్జయినిలోని ఒక గ్రంథాలయంలోకి ప్రవేశించినదొంగ వల్లిపోతూ ఒకచీటి వ్రాసిపెట్టాడు

ఈ తిరుగుపాడొంగ ఏదో పుస్తకాల కోసం వెతుకుతావని చెప్పుకుంటువల్ల పోలీసులు లైబ్రరీలో దగ్గర కనిపెట్టి ఉంటున్నారు"

సరోజిని ఎం ఎస్ ఎస్ సుబ్బలక్ష్మి లాంగ్ జంప్ (సీనియర్సు) డి వెంకటేశ్వరరావు కె శర్మారావు, పి సహదేవుడు, (జూనియర్సు) యం శేషగిరిరావు, కె కోడిజాకయ్య ఆర్ పర్వతవారాయణ, హైజంప్ (సీనియర్సు) డి కుచేలరావు అబుల్ గఫార్ పి వెంకటేశ్వరరావు (జూనియర్సు), పి సుబ్బారావు, ఏ రామారావు, పి పి సుబ్బారావు జాంపియన్ (సీనియర్సు) ఇబ్రహీంబేగ్ జూనియర్సు లంబోదరరావు

తరగతులలో ప్రథమముగా వచ్చిన వారికి మెడల్సు బహుమతులు:-

టి కృష్ణమూర్తి, (6 ఫారం) కె పి డి వాగేశ్వరరావు (ఫారం 5) మహమ్మద్ ఉస్మాన్ (ఫారం 4) కె వెంకటయ్య (ఫారం 3) బి గోవర్ధనరావు (ఫారం 2) కె రామసుందరరావు (ఫారం 1) (స్వ వి)

గ్రామపునర్నిర్మాణంలో సహకారసంఘాల స్థానం

మంత్రులు సంజీవయ్య పట్టాభి రామారావుగార్ల ప్రసంగం

ముద్రాసు, ఏప్రిల్ 21: "ముద్రాసు రాష్ట్రంలో సహకార ఉద్యమం చిరకాలంగా కర్రిల్లుతోంది అయితే ఈ ఉద్యమంతో గాని, దాని శాఖలతో గాని ఇంతవరకు కూడ అంతగా సంబంధం లేదు అయినా మీరంతా కూడ అండనున్నట్లయితే ఈ శాఖను జయప్రదంగా నిర్వహించగలనని నే విశ్వాసం కూడ ఉన్నది సంఘంలో బలహీనంగా ఉన్నవారికి, వెనుకబడిన ప్రాంతాలకు ఈ సహకారోద్యమం ఆసరా ఇవ్వగల్గినప్పుడే సహకారోద్యమం సార్థకం కాగలదని నా ఉద్దేశ్యం" అని మద్రాసు ప్రభుత్వ సహకార శాఖామాత్యులు డి. సంజీవయ్యగారు నిన్న సాయంత్రం ముద్రాసురాష్ట్ర సహకారాభ్యుదయవారు తమ భవనంలో ఇచ్చిన అల్పాహారవిందు సందర్భాన మాట్లాడుతూ చెప్పారు సహకార శాఖామాత్యులైన శ్రీ సంజీవయ్య గ్రామోద్ధరణమంత్రి శ్రీబులుసు ఎట్టాప్పి రామారావు, వ్యవసాయమంత్రి జాన్ ఆర్ బాగన్న గౌడ్ గారలను పరిచయించటానికి నభి ఏర్పాటుచేయబడింది మద్యనిషేధమంత్రి వి సి పళనిస్వామి గౌండర్ మాజీమంత్రి కళా వెంకట్రావు సహకారశాఖరిజిస్ట్రారు కె సి రయిగారలు సమావేశానికి హాజరయ్యారు

సభాధ్యక్షులు శ్రీ కిక్కిన వెంకటరత్నంగారు మంత్రులకు స్వాగతమిస్తూ సహకార బ్యాంకుకు ఇంతవరకు డైరెక్టర్లుగా ఉన్న శ్రీ బాగన్న గౌడ్, పట్టాభి రామారావుగారలు మంత్రులైనందుకు తాము గర్విస్తున్నామనీ, బాగన్న గౌడ్ గారు సహకారరంగంలో తమకున్న పాతికేళ్ల అనుభవాన్ని, పదిపదిహేనేళ్లుగా సహకార విద్యారంగాల్లో ఉన్న పట్టాభిరామారావుగారు, తమ అనుభవాన్ని ప్రభుత్వ నిర్వహణలోను, సహకారోద్యమవ్యాప్తికి సద్వినియోగం చేసుకోగలరని ఆశిస్తున్నామనీ పిన్నలయ్య, విద్యాసంగయలూ, ఉత్సాహవంతులూ అయిన సహకార మంత్రి సంజీవయ్యగారు సహకారోద్యమాన్ని కొత్తదారులు త్రొక్కించి ఉత్తేజకరంగా నడుపగలరని కోరుతున్నామనీ, దివదివ ప్రవర్తనూపమువుతున్న సహకారశాఖలు ఇంకా విస్తృతం కావాలనీ అన్నారు రాజగోపాలాచారిగారి మంత్రివర్గంలో సర్వజనులకు సుఖం లభించగలదనీ రాష్ట్రాన్ని శక్తివంతంగాను, సమర్థంగాను, చిత్తశుద్ధితోను పరిపాలనకి మంత్రులకుతగినరీతిగా తీసుకుపోతుందనీ, దేవదార్థ్యాలు, ప్రసాదించవలసిన ప్రార్థిస్తున్నామనీ అన్నారు

వ్యవసాయశాఖామంత్రి డాక్టర్ ఆర్ బాగన్న గౌడ్ గారు వచ్చినవారికి సమాధానంగా యీ విధంగా చెప్పారు:

"పశ్చిమ ప్రదేశములోని, నిరక్షరాస్యులైన పామరప్రజలకు సహకారసంఘాలు తోడ్పడినప్పుడే జాతివల్ల సంఘానికి పరిణామప్రయోజనం ఉంటుంది దేనిని పాతికేళ్ళుగా హోపపేట సహకార సంఘానికి అధ్యక్షుడుగా నున్నాను త్వరలో ఆ సంఘం రజతోత్సవం జరుపుకోనున్నది సహకార సంఘం నిరాధారులైన వ్యవసాయ దారులకు సామాన్యకుటుంబీకులకు ఎంతప్రయోజనంగా ఉండగలదో నాకు అనుభవం వల్ల తెలుసు తన్నిలంతరిప్ప చేరకుగాక లేని పల్లీలురకు ఈ ఉద్యమంతోడ్పడాలి కరువుతో బాధపడుతూన్న ప్రజకు సమ్యాభివృద్ధికి సహకారోద్యమం దోహదమివ్వాలి అయితే మన సంఘాలకుఉన్నలోటు, ఈ సంఘాలకు సమర్థంగానిర్వహించి, లెక్కలు జాగ్రత్తగాఉంచి సమర్థవంతమైన నిర్వాహకులు తగినంతమంది లేకపోవడమే సహకార సంఘంలో చేరినవారికి నిరక్షరులైనవారికి అతి రాభ్యాసంచేసి విద్యావంతులైన అమెరికామున్నగు ఇతర ఖండాల్లో సహకారోద్యమం జయప్రదం గావడానికి విద్యావంతులు ఆ సంస్థలు నిర్వహిస్తున్నారు సహకార సంఘాల్లో సంఘటితశక్తి సమ్యాభివృద్ధి క్రమ క్రమంగా సహకార సంఘాల బల్ల ఎల్లా పెంచగల్గుతో మహోపకేటసంఘం ఆదర్శప్రాయంగా మారినది అదేవిధంగా రామకృష్ణంతిలా సహకారసంఘాలు వ్యవసాయశాఖలకు సహాయపడి కృషిచెయ్యాలని కోరుతున్నాను"

గ్రామోద్ధరణమంత్రి శ్రీ బులుసు ప్రభాకర పట్టాభి రామారావుగారు తమ ప్రసంగంలో యధాశక్తి సహకారోద్యమాన్ని వ్యాప్తికి కృషిచేయాలనీ, యీ సభ్యజ్ఞానికి కృతజ్ఞత తెలుపుతున్నామని అంటూ ఇట్లా అన్నారు:

"తమ క్లిష్టపరిస్థితులలో రాజాజీ అధ్యక్షతన ఏర్పడిన మంత్రివర్గంలో నేను ఉండినట్లయితే దైవేచ్ఛ అనాలి ఈ పదవి నాకు ఇస్తానన్నప్పుడు ఇంత బాధ్యతతో స్వీకరించే తాహతు, విద్యావంతు నాకుఉన్నదా అనే చెలుకు నాకు కొంత కలిగింది అయితే బాధ్యత భారం వహించదలసిన సమయం అవకాశం వచ్చినప్పుడు నా మీ యడం ధీపులు లక్షణంగాదని ఈ పదవిని స్వీకరించాను మేము ఈ బాధ్యతను నిర్వహించడంలో సఫలమవను గావచయినా గాకపోవచయినా సహాయసంపత్తుల పైనే ఆధారపడి ఉన్నది"

గ్రామాభ్యుదయానికి సహకారోద్యమం ప్రధానమైంది కాకులతో కూడుకున్న గ్రామాలకు ఈ ఉద్యమం తగిన సంఘీభావాన్ని కలుగచేసే ప్రజలకు తోడ్పడ గలదని ఆశిస్తున్నామనీ సామాన్య ప్రజకు సేవచెయ్యడానికి మా శాయశక్తులా హృదయపూర్వకంగా పాటుపడతాము ప్రజలు సహకారోద్యమంవల్ల ఇప్పటికన్న సుఖంగా బ్రతికగలరని ఆశిస్తున్నాను"

సహకార మంత్రి శ్రీ సంజీవయ్యగారు తమకు చేసిన సత్కారానికి ధన్యవాదాలు అర్పిస్తూ సహకారోద్యమం సామాన్యులకు ప్రయోజనం కల్గించి సహాయపడగలదనిఆశిస్తున్నామన్నారు అభివృద్ధి కార్యక్రమాలకు తోడ్పడుతున్న సహకారోద్యమంలో సహకారోద్యమం చిత్తశుద్ధితోను వ్యవహరిస్తే తప్పక ఈ ఉద్యమంవల్ల ప్రజలకు నిజమైన ఉపకారం జరుగుతుందన్నారు అతిథిగా సుహారధుల, సామాన్య సేవకులతో డ్వాటుతో సహకారోద్యమం తన శాఖలను మారుమూలలకు గుడా విస్తరించి, అక్షరులకు, తగిన పిడి నివ్వగలదని ఆశిస్తున్నామన్నారు.

క్షామబాధితుల సహాయ నిధి

రాష్ట్రకాంగ్రెస్‌కు చేరినమొత్తాలు

మద్రాసు, ఏప్రిల్ 19 ఆంధ్ర రాష్ట్ర కాంగ్రెసు రాయలసీమ క్షామ నివారణనిధికి ఈ దిగువ మొత్తాలు చేరినవి:

శ్రీ వెంకటాచారి చిట్టూరు గ్రామప్రజలు వి పాలిరెడ్డిగారిద్వారా ఇచ్చినవి: కె వెంకటరెడ్డి, జి ఆదినారాయణరెడ్డిగారు చెరి రు 10/-లు ఎస్ హనుమంతరెడ్డి, కె పిలిరెడ్డి, ఎస్ కేశవరెడ్డిగారు తలా రు 5/-లు కె శివారెడ్డిగారు రు 4/-లు పెద్ద పరిచప్పలు, కరణం అప్పారావు, గోపాల రామక్క, జి నారాయణరెడ్డి, టి పోలిరెడ్డిగారు తలా రు 2/ లు చాకల అనుమన్న, అనంతన్న, చిలాసిట్టి, ఇ నారాయణయ్య తలా రు 1/-

ఆంధ్రాభ్యుదయ విజయనగరం బ్రాంచి ఉద్యోగులు ఈ దిగువ వివరాలిచ్చారు: పి బాలకృష్ణమూర్తిగారు రు 10/-, ఎస్ పరసింహం పి ఎస్ ఎన్ మూర్తి, పి లక్ష్మణస్వామి, జి పోతేశ్వరరావుగార్లు తలా రు 5/-, ఎం వెంకటరావు, కె వెంకటరాజు, జి వి పరసింహారావుగార్లు తలా రు 2/ , ఎ జి ప్రభాదరావు, ఎస్ రామకృష్ణ, పి హెచ్ రామారావు, కె ఎ పట్టాభి, ఎస్ సత్యనారాయణమూర్తి పి హెచ్ అప్పలరాజు, వి కేశవరావు, టి భీమారావు, కె పరసింగరావుగార్లు తలా రు 1/ , కె వి రామారావు, ఎస్ రామస్వామి, ఎస్ యెల్లయ్య కొక్కిరి అప్పారావు, ఆర్ వి రమణయ్య, కలకాల అప్పారావుగార్లు తలా రు 0 8 0 డిప్యూటీ పంచాయతీ ఆఫీసరు పి ఎస్ ఆర్ ఆంజనేయులుగారు రు 8/

ముదునూరు గ్రామకాంగ్రెస్ వసూళ్లు

ముదునూరు, ఏప్రిల్ 19: ఈ గ్రామ కాంగ్రెసువారు రాయలసీమ క్షామ నివారణనిధికి ఈ దిగువ ప్రకారం ధనధాన్యాలు సేకరించారు తుమ్మల వెంకయ్యగారు రూ 10/ చిగురుపాటి సత్యనారాయణ, బుటి సుబ్బరాజు, కంచర్ల వెంకట్రామయ్య, అన్నె వెంకటసుబ్బయ్యగార్లు తలా రు 5/ లు, చింతా భీమరాజాగారు రూ 4/ లు, చింతా వెంకటేశ్వరు, తులుమంచిలి బ్రహ్మయ్య పొనుకుర్తి యజ్ఞనారాయణగార్లు తలా యా 3/ లు, కాసులపల్లి సీతారామయ్య, కొల్లి పుల్లయ్య, రావులపాటి ప్రకాశరావు, అన్నం రత్తయ్య, తుమ్మల కాశరత్నం, కాని వెంకటేశ్వరరావు కమూరి కోటేశ్వరాద్రి బుల్లి పాపయ్య పువ్వుల ప్రకాశరావు, పొనుకుర్తి సాంబశివరావు, అన్నె సుబ్బారావు, కొత్త సత్యనారాయణగార్లు తలా రూ 1, యలమంచిలి కుటుంబయ్యగారు-కి/-ధాన్యం అన్నె అంజయ్యగారు 2 కు మొవ్వ కోటేశ్వరరావు, చింతా వీరాజా, కుర్ర చినవెంకటరామయ్య, కోపరాజు మాణిక్యమ్మ, పాలడుగు వీరరాఘవయ్య, పాలడుగు సీతారామమ్మ, ముక్తినేని బాల వీరరాఘవయ్య, కొల్లి వెంకట్రామయ్య, పాలడుగు పల్లభయ్య కమూరుడు సత్యనారాయణ, పాదెళ్ళ పూర్ణచంద్రరావు, కలపాల సూర్యప్రకాశరావుగార్లు తలా 1 ఇ కుర్రా రత్తయ్య కమూరుడు వెంకటేశ్వరరావు, కాశం నేని కంగారావు, కలపాల వెంకయ్య కాని లక్ష్మయ్య పువ్వుల పరిపీచాం కుర్ర బసవయ్య, వాగభూషణం, కోటయ్య, హనుమయ్య, తుమ్మల వెంకటకృష్ణయ్య కుర్ర వెంకటేశ్వరరావు అంజయ్య, అన్నె వీరభద్రయ్య, మొవ్వ సరస్వతమ్మ అయితే మన బుల్లెమ్మ, నిమ్మగడ్డ కృష్ణమూర్తి, పాలడుగు రామజాగం, కలపాల కోటయ్య, అన్నె చినబసవయ్య, కొల్లి సూర్యనారాయణ వీర మూ వ శేవి సుబ్బారావు, కొత్త జానకిరామయ్యగార్లు తలా ½ ఇ పాలడుగు సుబ్బయ్య పమూరుడు సత్యనారాయణ, పెదపిరి రాఘవయ్య, కొల్లి వెంకట్రాద్రివర్మ, నాదెళ్ళ పురుషోత్తం, మహాలి ముత్తు రాజాపుమూరుడు సుబ్బరాజు, చింతా రామారావు, బుట్టి కృష్ణంరాజు, ముదునూరు రామారావు, మొవ్వ రత్తమ్మ రావులపాటి రాఘవయ్య, వెంకటేశ్వరరావు, పువ్వుల నాగభూషణం, కుర్ర కోటయ్య, వీర శా ఘ య్య, కాశం నేని సత్యనారాయణ, తుమ్మల సుబ్బయ్య పమూరుడు రామకోటయ్య, అన్నె రాజలింగం, కొల్లి శేషయ్య, కుర్రా సత్యనారాయణ, అన్నె సత్యనారాయణగార్లు తలా ½ ఇ పాలడుగు బసవయ్యగారు 7 పం తుమ్మల కోట

పామూన్య ప్రజకు సేవచెయ్యడానికి మా శాయశక్తులా హృదయపూర్వకంగా పాటుపడతాము ప్రజలు సహకారోద్యమంవల్ల ఇప్పటికన్న సుఖంగా బ్రతికగలరని ఆశిస్తున్నాను"

సహకార మంత్రి శ్రీ సంజీవయ్యగారు తమకు చేసిన సత్కారానికి ధన్యవాదాలు అర్పిస్తూ సహకారోద్యమం పామాన్యులకు ప్రయోజనం కల్గించి సహాయపడగలదనిఆశిస్తున్నామన్నారు అభివృద్ధి కార్యక్రమాలకు తోడ్పడుతున్న సహకారోద్యమంలో సహకారోద్యమం జయప్రదం గావడానికి విద్యావంతులు ఆ సంస్థలు నిర్వహిస్తున్నారు సహకార సంఘాల్లో సంఘటితశక్తి సమ్యాభివృద్ధి క్రమ క్రమంగా సహకార సంఘాల బల్ల ఎల్లా పెంచగల్గుతో మహోపకేటసంఘం ఆదర్శప్రాయంగా మారినది అదేవిధంగా రామకృష్ణంతిలా సహకారసంఘాలు వ్యవసాయశాఖలకు సహాయపడి కృషిచెయ్యాలని కోరుతున్నాను"

గ్రామోద్ధరణమంత్రి శ్రీ బులుసు ప్రభాకర పట్టాభి రామారావుగారు తమ ప్రసంగంలో యధాశక్తి సహకారోద్యమాన్ని వ్యాప్తికి కృషిచేయాలనీ, యీ సభ్యజ్ఞానికి కృతజ్ఞత తెలుపుతున్నామని అంటూ ఇట్లా అన్నారు:

"తమ క్లిష్టపరిస్థితులలో రాజాజీ అధ్యక్షతన ఏర్పడిన మంత్రివర్గంలో నేను ఉండినట్లయితే దైవేచ్ఛ అనాలి ఈ పదవి నాకు ఇస్తానన్నప్పుడు ఇంత బాధ్యతను స్వీకరించే తాహతు, విద్యావంతు నాకుఉన్నదా అనే చెలుకు నాకు కొంత కలిగింది అయితే బాధ్యత భారం వహించదలసిన సమయం అవకాశం వచ్చినప్పుడు వెనుదీయడం ధీపులు లక్షణంగాదని ఈ పదవిని స్వీకరించాను మేము ఈ బాధ్యతను నిర్వహించడంలో సఫలమవను గావచయినా గాకపోవచయినా సహాయసంపత్తుల పైనే ఆధారపడి ఉన్నది"

గ్రామాభ్యుదయానికి సహకారోద్యమం ప్రధానమైంది కాకులతో కూడుకున్న గ్రామాలకు ఈ ఉద్యమం తగిన సంఘీభావాన్ని కలుగచేసే ప్రజలకు తోడ్పడ గలదని ఆశిస్తున్నామనీ

రేడియో

ఏప్రిల్ 23 బుధవారం

విజయవాడ

ఉ 7 తెలుగువార్తలు 7 15 ముద్రాసు (వి) వరి 8 ఆంగ్లమువార్తలు

మ 1 మద్రాసు (వి) వరి 1 30 మద్రాసు (వ)వరి 1-40 హిందీలో వార్తలు 1-50 తెలుగువార్తలు 4 చిత్రగీతి (వి)

సా 5 30 ఎస్ అప్పలాచారి వీణ 5 50 బందమూరి వి రామసుబ్రహ్మణ్య (గాత్రం) 6 10 సాయిక ప్రకటనలు వాతావరణము 6 30 విజయవాడరేడియో ఆర్కెస్ట్రా 6-30 గ్రామసంగీతార్థ క్రమం గోపిశెట్టిమూర్తి (గీతిక) విశేషాలు మిగిలిన ప్రభుత్వ అటవీశాఖవారి (ప్రసంగం) ప్రకటనలు, వరసలు 7 తెలుగువార్తలు 7-15 గ్రామసంగీతార్థ క్రమం గోపిశెట్టిమూర్తి పి వెంకటరత్నం 7-30 సంగీత కచేరి 7-45 మద్రాసు (వి)వరి 8 అప్పలాచారి వీణ 8 జి బందమూరి వి. రామసుబ్రహ్మణ్య వయోలిన్ 9 ఆంగ్లమువార్తలు 9 15 శ్రోతలు కోరినపాటలు (వి).

మద్రాసు (వి)

ఉ 7 స్తోత్రగీతం 7 15 తమిళమున వార్తలు 7 30 ఎం ఎస్ కొనస్కె కె పి. కె మరి వీణా యుగళం 8 ఆంగ్లమువార్తలు

మ 12-30 ఆ ఎ తన్నగిరీశ్వరరావు వయోలిన్ 1 మహాగాన కచేరి (తమిళ) 1-30 గీతమ జరి (వి) 1-40 హిందీలో వార్తలు 1-50 త

అర్గోనాట్ స్పీడ్‌బర్డ్ విమానాలలో

హాంకాంగ్-టోకియో

రంగూన్ - బాంగ్‌కాక్ మీదుగా ప్రయాణం చేయండి

అతిక్రమంపెట్టే అర్గోనాట్ స్పీడ్‌బర్డ్ విమానాలలో ప్రయాణంచేస్తే మీప్రయాణకాలంలో ఎన్నోరోజులు కలిసివస్తాయో అలా కలిసివచ్చిన కాలాన్ని ఇంకా ఎన్నోవినోదాలు చూడడానికి లేక ఎన్నోపనులు చూడుకోడానికి ఉపయోగించుకోవచ్చు

మీరు హాయ్‌గా అనుకుని కూర్చోవచ్చు మేఘమండలంలో విమానప్రయాణంలో మీకు భోజనసౌకర్యాలతోపాటు పానీయాలుకూడా లభిస్తాయి

అతిశ్రద్ధగాజరిగే బి ఓ ఏ సి సర్వీసులకై అదనపు అర్చులేదు - మామూలు చెల్లింపవలక్కరలేదు

బి ఓ ఏ సి మీవిషయాన్ని శ్రద్ధగా కనిపెడుతుంది

కలకత్తా నుంచి	వారానికి ప్రయాణాలు	పోనుమార్గం ఛార్జీ	పోనురాను ఛార్జీ
		రు	రు
రంగూన్	3	307	553
బాంగ్‌కాక్	3	480	864
హాంకాంగ్	3	[illegible]	1682
టోకియో	2	1667	3001

మీ ట్రావెలింగ్ ఏజెంటు సంప్రదించండి లేక ఓ.ఓ.ఏ సి 41 కాథెడ్రల్ రోడ్ మద్రాసు లేదా కలకత్తాకు వ్రాయండి టెలిఫోన్ P K. 3470/5

FLY BY B·O·A·C

బి ఓ ఏ సి లో విమానప్రయాణంచేయండి

ఇంకా ఓవర్‌సీస్ ఎయిర్‌వేస్ కార్పొరేషన్

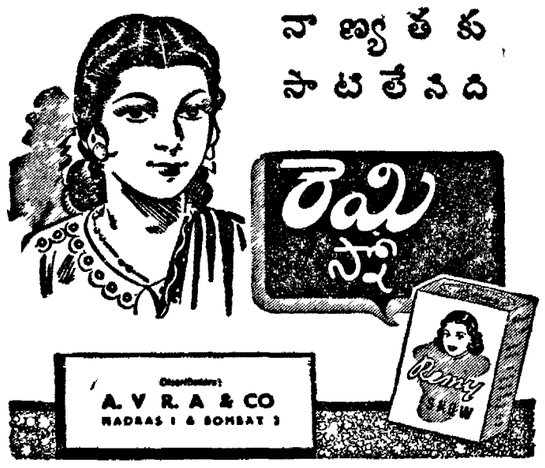

చాలా పదునైనవి!

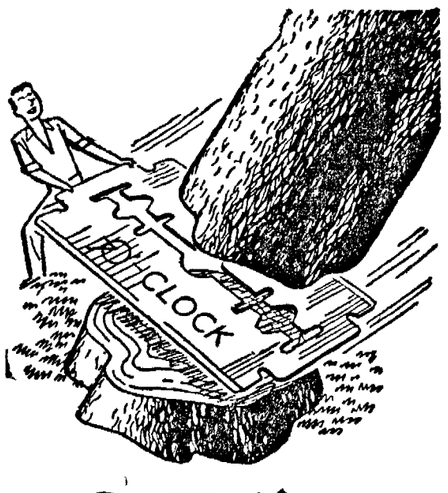

అతిచౌక !

సెవెన్ ఓ క్లాక్ బ్లేడ్లు అతిశ్రేష్ఠమైన ఉక్కుతో తయారైనవి మిక్కిలి పదునుగా ఉండటానికై వాటి అంచులు మూడుపార్శ్వాల పొనవట్టబడినవి అవి అంత పదునైనవి గనుకనే మీరు ప్రతిబ్లేడుతోనూ అనేక పార్శ్వాలు హాయిగా వాడుకోగలుగుతున్నారు అవి ఎంతో కాలంమన్నుతాయి గనుక చాలాకాలు పైనవి

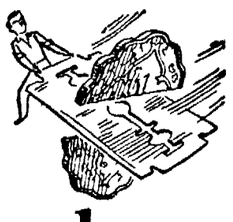

7o'clock

సెవెన్ ఓ'క్లాక్ స్లాటెడ్ బ్లేడ్లు

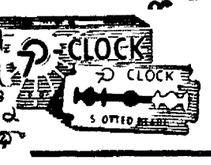

10 బ్లేడ్ల ప్యాకెట్ వెల 1 రూపాయ

ఆంధ్రరాష్ట్రం నందికొండ ప్రాజెక్టు

ఎసెంబ్లీ తొలి సమావేశానికి వావిలాల గోపాలకృష్ణయ్యగారి తీర్మానాలు

(స్వకీయ విలేఖరి)

గుంటూరు, ఏప్రిల్ 17: మద్రాసు రాష్ట్ర శాసన సభ్యుడు శ్రీ వావిలాల గోపాలకృష్ణయ్యగారు ప్రథమఅసెంబ్లీ సమావేశంలో పర్యించుటకై క్రింది తీర్మానములు పబ్లిక్ ఆఫీసుకు పంపారు

(1) నేటి మద్రాసుస్టేటుగ ప్రాంతాలతో కూడిఉభయభాషలగాపులగంగావున్నందున పరిపాలనులచే ఎన్నుకోబడిన సభ్యులు తమ అభిమతాన్ని తమ మాతృభాషలో వర్ణించుటకే అవకాశం ధారాళంగా ఏర్పడదు గావునను, రాష్ట్రాలు తమ మాతృభాష ప్రాతిపదికగా ఏర్పడడం స్వరాజ్యాన్ని సురాజ్యం చేసి ప్రజాస్వామికాన్ని అమలు జరుపుటకు అవకాశం యిస్తుంది కావునను విశాలాంధ్ర, ఐక్యకర్ణాటక ఐక్య కేరళ, ఐక్య తమిళనాడు రాష్ట్రాలు ఏర్పడుటకు అనువుగా మద్రాసు స్టేటులోని ఆంధ్ర కర్ణాటక కేరళ తమిళ జిల్లాలను ప్రత్యేక రాష్ట్రాలుగా విభజించ వలెనని, యింగుకు ప్రాతిపదికగా పెంటకే యీ స్టేటులోని ఆంధ్ర ప్రాంతాలను ఆంధ్ర రాష్ట్రంగాఏర్పాటుచేయుటకు తగు చర్య తీసుకోవలసిందిగా రిపబ్లిక్ ప్రెసిడెంటును యీ సభ కోరుచున్నది

కౌన్సిల్‌ను రద్దు చేయాలి

(2) చిత్రంలో మరొక చిత్రంగా ప్రజాప్రతినిధులు కున్న కొద్దిపాటి అవకాశాలను కూడా తమ్ము చేయుటకు, వయోజన వోటర్లచే ప్రత్యక్షంగా ఎన్నుకోబడిన అసెంబ్లీ గమనానికి అడుగు పరోక్షపు ఎన్నికల ద్వారా ఏర్పడిన కౌన్సిలు అనవసరమని యీ అసెంబ్లీ సభ్యులు అభిప్రాయ పడుచూచానిని ఎత్తివేయుటకు వెంటనే తగు చర్యలు తీసుకోవలసిందిగా పార్లమెంటును యీ అంబ్లి కోరుచున్నది.

(3) ప్రజాస్వామ్యం అమలు జరుపుటకుపరిపాలన మాతృభాషలో జరుగుట అత్యావసరంగాన యీ రాష్ట్రంలోని పరిపాలన విద్యాబోధన ఆయా ప్రాంతాల మాతృభాషలోనే జరుపుటకు ప్రభుత్వాన్ని యీ అసెంబ్లీ ఆదేశిస్తున్నది.

నందికొండ ప్రాజెక్టు

(4) ప్రతి సంవత్సరం కరువు కాటకాలకు గురియగుచున్న రాయలసీమ జిల్లాలు గుంటూరు నెల్లూరు జిల్లాలలోని మెట్టప్రాంతాలు కరువు నుండి శాశ్వతంగా బయట పడుటకు ఇరిగేషన్ పొకర్యమే ఆధారమని నమ్ముతూ, నదీజలాలు అనటిలోయి ప్రజల ప్రయోజనానికే ప్రాధాన్యం యివ్వవలెనే సిద్ధాంతాన్ని బట్టి, కృష్ణానదికి సిద్ధేశ్వరం వద్ద కర్నూలు, కడప జిల్లాలలోని అతి లక్షల యకరాలకు సరిపోయే రిజర్వాయరును, యిప్పటికే హైదరాబాదు ప్రభుత్వం తీవ్రప్రయత్నం చేస్తున్న నందికొండ వద్ద మద్రాసు రాష్ట్రానికి కూడ వుపయోగపడు విధంగా వుమ్మడి రిజర్వాయరు నిర్మాణాన్ని పంచవర్ష ప్రణాళికలో చేర్చాలని శిఫార్సు చేయుటకును, వెంటనే పని కూడ ప్రారంభించుటకును మద్రాసు ప్రభుత్వాన్ని యీ అసెంబ్లీ ఆదేశిస్తున్నది

పారస్వతం విజ్ఞానం, కళలు, సహకారం పారిశ్రామిక సేవలలో ప్రముఖులకు స్థానమిచ్చుటకు నిర్దేశించిన కౌన్సిలు జాబితా నేమనులను రాజకీయ ప్రయోజనములకు ఉపయోగించుటం రిపబ్లిక్ రాజ్యాంగం గవర్నర్లకిచ్చిన అధికారాలను దుర్వినియోగం చేయుట మేనని యీ అసెంబ్లీ అభిప్రాయపడుచున్నది

పారస్వతం విజ్ఞానం, కళలు, సహకారం పారిశ్రామిక సేవలలో ప్రముఖులకు స్థానమిచ్చుటకు నిర్దేశించిన కౌన్సిలు జాబితా నేమనులను రాజకీయ ప్రయోజనములకు ఉపయోగించుటం రిపబ్లిక్ రాజ్యాంగం గవర్నర్లకిచ్చిన అధికారాలను దుర్వినియోగం చేయుట మేనని యీ అసెంబ్లీ అభిప్రాయపడుచున్నది

నర్సారావుపేటకు నీటి సప్లయి

నర్సారావుపేట, ఏప్రిల్ 16 పౌనిక మునిసిపల్ కమీషనరుగారు విజయవాడ ఎగ్జిక్యూటివ్ యింజనీయరు, అసిస్టెంటు యింజనీయరుగార్లతో కలసి 18-న యీ పట్టణమునకు నీరుసప్లయి విషయంలో ఇక్కడికి ఒక మైలు దూరమునఉన్న లింగంగుంట గ్రామ బావులను చూచివచ్చారు ఆ బావులనుండి పైపులద్వారా యిచ్చుటకు నీరుసప్లయి చేయుటకు నిర్ణయం జరిగినదని తెలిసింది ఇందునిమిత్తము లెక్కలు చూచుకొనుచున్నారు ఈ సందర్భమున పౌనిక మునిసిపల్ కౌన్సిలువారు రు 40000/- ఖర్చు భరించుటకు సిద్ధపడి ప్రభుత్వమును మరి రు 4000/- గ్రాంటుగా యివ్వవలెనని కోరారు కొలది కాలములో యీ విషయమై పని ప్రారంభము కాగలదని తెలిసింది

కైకలూరు స్టేషన్లో ప్రయాణీకుని మరణం

కైకలూరు, ఏప్రిల్ 18 ఈపూరి రైల్వేస్టేషను ప్లాటుఫారం మీద ఈ 14 న ఒక ప్రయాణీకుడు ట్రాలీమీద పడుకొన్నట్లే పడుకొని మరణించాడు పోలీసులు పరిశీలించగా అతని జేబులో అనకాపల్లినుంచి ఈ ఊరికి టిక్కెట్టు కనుపించింది ఎవరైనదీ తెలియవందున అస్పత్రికి తీసుకువచ్చి ఫొటోతీయించి శవపరీక్ష అనంతరం దహనసంస్కారాలు జరిపించారు.

అమెరికా ఆటమిక్ రహస్యాలు

బ్రిటన్‌కు తెలియపరిచే విషయమై ప్రతిఘటన

వాషింగ్టన్, ఏప్రిల్ 20 - రెండవ ప్రపంచ యుద్ధకాలంలోవున్న సంబంధాలను పునరుద్ధరించి బ్రిటన్ కెనడాలకు ఆటమిక్ రహస్యాలు తెలియపరచాలంటూ అధ్యక్షుడు ట్రూమన్ 1949 జూన్‌లో చేసిన ప్రతిపాదనను వ్యతిరేకించి పెసేటర్ ఆరర్ బాండెన్‌బర్గు ప్రతిఘటించారని నేడిక్కడ ప్రకటన జరిగినది

పరమాణుశక్తి పరిశోధనకు సంబంధించిన రహస్యాలు అమెరికా తమకు తెలియపరచాలని బ్రిటన్ కెనడాలు కోరినపుడు, అట్టిపర్యా అమెరికా ఆటమిక్ పరిశోధనకూడా లాభకరమని ట్రూమన్ అప్పటో వాదించారు అమెరికా తన రహస్యాలు తెలియపరచడంద్వారా బ్రిటన్ అమెరికాతో సహకరించాలని పెసేటర్ బాండెన్‌బర్గ్ వాదించారు

1930 నుంచి ఆయన మృతిచెందే వరకు ఆయన వ్రాసినలేఖలు డయిరీలు, పబ్లిక్ వచ్చే మంగళవారం నాడు ఒక పుస్తక రూపంగా ప్రచురింపబడతాయి ఆయన కుమారుడు ఆరార్ బాండెన్‌బర్గు జూనియర్) వాటిని సంస్కరించి 599 పేజీల పుస్తకంగా ప్రచురిస్తున్నారు వాటిలో మొదట అమెరికా ఇతర ప్రపంచానికి దూరంగా ఉండాలని వాదిస్తూ వచ్చిన పెసేటర్ బాండెన్‌బర్గ్ ఏ విధంగా అంతర్జాతీయవాదిగా మార్పుచెందినదీ గోచరిస్తున్నది

యుద్ధకాలంలో బ్రిటన్‌లు జరుపుకున్న ఒడంబడికలరీత్యా బ్రిటన్ అంగీకారం లేకుండా అమెరికా ఆటమిక్ ఆయుధాలు ఉపయోగించ కూడదనే నిబంధనకూడా ఉన్నదట.

ఆసియా పసిఫిక్ ప్రాంత శాంతిమహాసభ

పెకింగ్‌లో జరపమని చైనా సూచన

లాహోర్, ఏప్రిల్ 18: ఈ ఏడాది ఆసియా, పసిఫిక్ ప్రాంతాల శాంతిమహాసభను పెకింగ్‌లో జరపవలసిందని చైనాలో వివిధ వర్గాలకు చెందిన 11 మంది నాయకులు సూచించారు

ఆ నాయకులు లాహోర్ శాంతి సంఘానికి పంపిన ఒక సందేశంలో ఈ సూచనచేస్తూ ఈ ప్రాంతాలను మరొక యుద్ధ దురాక్రమణ నుంచి రక్షించాలంటే ఈ సమావేశం జరగటం అత్యావసరమని వారు సూచించారు.

సౌరాష్ట్ర ముఖ్యమంత్రి రాజీనామా ఆలోచన

రాజకోట ఏప్రిల్ 19.

సౌరాష్ట్ర అసెంబ్లీ కాంగ్రెసు పార్టీ, కాంగ్రెసు అధిపాన వర్గము అమోదించే పక్షంలో ప్రముఖ మంత్రి పదవినుండి కాలక్రమేణ విరమించుకొనవచ్చునని సౌరాష్ట్ర ప్రముఖ మంత్రి శ్రీయు ఎన్ దేవర్ నేడిక్కడ ప్రకటించారు

పత్రికా విలేఖరులతో గోష్ఠిలో ఆయన ఇంకా ఇలా చెప్పారు:- ఎల్లప్పుడూ ఇదే పదవిలో ఉండాలని నేను కోరుకొనడంలేదు పరిస్థితులు మరొక విధంగా ఉన్నట్లయితే ఎన్నికలలో నేను పోటీచేయడం కూడా జరిగి ఉండేది కాదు గిరాస్ బాకీ నిర్యాతలపరిష్కారం, అమలు పరిచే ఉద్దేశ్యంతోనే నేను గనిమ్నికలలో పోటీచేశాను భూమి సంస్కరణలు ప్రవేశపెట్టగానే బాధనాచర్యలలో ఒకరికి ఈ పదవి అప్పగించి నేను విరమించుకొనదలుస్తున్నాను"

అసెంబ్లీ కాంగ్రెసు పార్టీలో చీలికలు ఉన్నవనే వార్తలను ఆయనఖండించారు

బందరు ఆస్పత్రికి క్షయవార్డు ప్రారంభం

మచిలీపట్నం, ఏప్రిల్ 18 స్థానిక ప్రభుత్వ ఆస్పత్రి ఆవరణలో కృష్ణా జిల్లా తుయవ్యాధి సంఘంవారు నిర్మించిన తుయవార్డునకు నిన్న ప్రభుత్వ వైద్యశాఖ డిప్యూటీ డైరెక్టరు లెఫ్టినెంట్ కల్నల్ ఎం వి రమణమూర్తి గారు ప్రారంభోత్సవం చేశారు జిల్లా జడ్జి టి ఎస్ శ్రీనివాసదేవాచారిగారు ఆ సందర్భపు సభకు అధ్యక్షత వహించారు రామమూర్తిగారు వార్డును నిర్మించిన సంఘంవారిని అభినందించి, ఇటువంటి వార్డులు ఇంకా అనేకం నిర్మించేందుకు తోడ్పడవలసిందని జిల్లాప్రజలకు విజ్ఞప్తిచేశారు

తెనాలిలో వార్డుల హెచ్చింపు

తెనాలి మార్చి 31 ఈ పురపాలక సంఘం ఇటీవల చైర్మన్ నన్నపనేని వెంకటరావుగారి అధ్యక్షతన సమావేశమై ప్రస్తుతం వున్న 22 వార్డులను 28 వార్డులుగా చేసి, 4 రిజర్వుడు స్థానములలో 2 స్థానములు స్త్రీలకును 2 స్థానములు షెడ్యూలు తెగవారికి ప్రత్యేకించి మొత్తం, 32 మంది కౌన్సిలర్లు అవ్వేలాగున ఏర్పాటు గావించుచూ తీర్మానించారు. (స్వ వి)

దాళవా పంటకు నీటి ఇబ్బంది

పశ్చిమ గోదావరిజిల్లా రైతుసంఘ తీర్మానాలు

తణుకు ఏప్రిల్ 15 పశ్చిమ గోదావరిజిల్లా రైతుసంఘ కార్యవర్గ సమావేశం 12 న భూపతిరాజు లక్ష్మీనరసరాజు (ఎం ఎల్ ఎ) గారి అధ్యక్షతన జరిగింది

ఈ సందర్భంగా ఈ జిల్లాలో దాళ్వాపంటకు గలిగిన నీటి యెద్దడి వల్ల పలాది ఎకరాలలో పంట పాళిపనవుతోందనీ ఇప్పుడైనా ప్రభుత్వం లోన్ రూపేణను భూములకు ప్రాధాన్యత యిచ్చి విచక్షణ వినియోగిస్తే కొంతపంట అయినా దక్కేట్టు చేయవచ్చునని ప్రభుత్వానికి తెలుపుతూ ఈ విషయములో జిల్లా కలెక్టరు, యింజనీయర్ వదకు రాయబారం పంపుటకు సంఘాధ్యక్షు కార్యదర్శులను కోరుతూ ఒక తీర్మానం చేశారు

కౌలేటి భూములను సాగుచేసే రైతులకు దళారులు పరిచే విషయంలో ఆ ప్రాంతంలో పర్యటించి పరిశీలించి ప్రణాళిక తయారు చేయటానికి యాళ్ళపండి పోలిశెట్టి (కన్వీనరు) కట్టేని కాశి, పడింపల్లి సోమరాజు, పిడుగు త్రి అశ్వనీకుమార దత్తుగార్లతో ఒకకమిటీ ఏర్పాటు చేశారు

చింతలపూడి, తణుకు తాలూకాలలో పెద్ద ఎత్తున రైతులను భూములనుంచి తొలగిస్తున్నారనీ గాన ప్రభుత్వం ప్రజా ప్రతినిధులు రైతుసంఘ ప్రతినిధులం, రెవెన్యూ అధికారులతో కమిటీలను ఏర్పరచి భూములు ఎవరి హక్కు భుక్తములలో వున్నది నిర్ణయించ వలెనని, రైతాంగము భూములపై తిరుగుకున్న హక్కులను నిలబెట్టవలెనని పరోక్ష తీర్మానం చేశారు

ఘారసు గ్రామాలలో పశువులను అడవులలో మేపుకొనటం వ్యవసాయ పరికరములు తెచ్చుకొనటం, కూలీలు చీటకట్టి కట్టెపుల్లలు తెచ్చుకోవటం వగైరా పదుపాయములు తిరిగి చేయవలెనని, ఏర్పాటు చేయించుట ప్రజాస్వామ్య వ్యతిరేకమనీ, గవర్నరు యీ విరంకుశ చర్యను రైతాంగము అంతా నిరసించవలెననీ కొరియా మలయాలలో క్రిమి యుద్ధాలను, కెమికల్ యుద్ధాలను జరిగిస్తున్న సామ్రాజ్యవాదుల రాక్షస చర్యను గర్హిస్తూ భారత ప్రభుత్వం ఈ క్రూర చర్యను నిరసించునట్లు రైతాంగము పత్రిడి చేయవలెననీకూడా తీర్మానించారు

కొత్తపంటకు ధాన్యం బోనస్ అక్టోబరు 20 నుండి జూన్ వరకు వర్తింపజేయాలనీ తిరుగు ప్రాంతాల ప్రజానీకం తమ తిండి నిమిత్తం జిల్లాలో మిగులు ప్రాంతములనుండి ధాన్యము తెచ్చుకొనుటకు ఎట్టి అభ్యంతరము లేకుండా చేయాలనీ చెరుకుకు గిట్టుబాటు రేటు నిర్ణయించి పరుకు విడుదలకు తగు పదుపాయము చేయాలనీ ప్రభుత్వాన్ని కోరుతూ తీర్మానాలు చేశారు

యునైటెడ్ డెమొక్రాటిక్ ఫ్రంటు మెజారిటి పక్షముగ ఉండి మైజారిటిగ ఉన్నా కాంగ్రెసులో గవర్నరు మంత్రివర్గము ఉద్దరాజు రామంను వెంటనే విడుదల చేయవలెనని ప్రభుత్వాన్ని కోరుతూకూడా ఒక తీర్మానం చేశారు

అధ్యక్షుని ప్రకటన

దాళవాపంట భూములకు పి డబ్ల్యు డి వారు ఈ కొద్ది రోజులలోనైనా నీటిని సప్లయిచేసి రైతులకు సహాయపడాలని అధ్యక్షుడు లక్ష్మీనరసింహం రాజుగారు ఒక ప్రకటన చేశారు ఈ పంటకు ఈ ఇబ్బంది రావటానికి కారణం లోగడ ఎం ఎల్ ఎ లు కొందరు తణుకు పోట్లుఇస్తే దాళ్వా ఇప్పిస్తామని వాగ్దానాలుచేసి, అప్పటికి తమ పన్న పలుకుబడిని వుపయోగించి, నీటి నిలువను యోచించకుండా బాధ్యతా రహితంగా కొన్నిచోట ఎకరాలకు అదనంగా దాళ్వా ఇప్పించటమేనని ఆ ప్రకటనలో పేర్కొన్నారు (స్వ వి)

మండపాక వంతెన ప్రారంభోత్సవం

తణుకు, ఏప్రిల్ 15: ఈ తాలూకా మండపాకలో కొత్తగా కట్టిన వంతెనకు 10 వ తేదీని జిల్లాకలెక్టరు టి పి ఎల్ గివన్ ప్రారంభోత్సవంజరిపారు ప్రజలు అనవసరంగా ప్రభుత్వాన్ని విసుర్చిందక, అభివృద్ధి కలాపాలలో సహకరించాలని వారు విజ్ఞప్తి చేశారు

ఈ సందర్భంలో అల్పాహారాల అనంతరం తణుకు జిల్లాకోర్టు ముసలుకా అప్పారావుగారి అధ్యక్షతను సభ జరిగింది ఈవంతెనను నిర్మించే బాధ్యతను స్వీకరించి విజయవంతంగా ముగించినందుకు అధ్యక్షుడు మండపాక పంచాయితీబోర్డువారిని అభినందించారు యర్రమిల్లి సూర్యనారాయణగారు 10 యేండ్లనుండి బ్రిడ్జి నిర్మాణంలో పడ్డ యిబ్బందులు తెలిపి, మగ్రామం లో ఇంకా హరిజనులకు కౌలుసీమ వసతి పొకర్యాలు వెంటనే ఏర్పాటు చెయ్యవలసిందిగా కలెక్టరుగారిని కోరారు జిల్లా డివిజనల్ ఇంజనీర్ పి కృష్ణారెడ్డిగారు 1942 లో శంఖుస్థాపన జరిగినప్పటినుండి వంతెన నిర్మాణ జరిగిన విధానం వివరించారు సూర్యనారాయణగారి అభినందనలతో సభ ముగిసింది ప్రారంభోత్సవానికి ముళ్లపూడి హరిశ్చంద్రప్రసాద్ (ఎం ఎల్ సి) చిట్టూరి యింద్రయ్య (ఎం ఎల్ ఎ) గార్లు మొదలగువారు పాల్గొనుచుండి వచ్చారు

ధాన్య సేకరణ

తణుకు తాలూకాలో తణుకు, గోపేరు పేకేరు, పెనుగొండ గ్రామాలలో జిల్లాకలెక్టరు తాలూకా సప్లయి ఆఫీసరు అల్లూరి గంగరాజు తహశీల్దారు జి గోపాలంగార్లతో తిరిగి సుమారు 7000 బస్తాల ధాన్యం సేకరించారు (స్వ వి)

మదనకామేశ్వరలేహ్యం

ఇది మేహములు వీర్యక్షయ, నిస్సత్తువ శుక్లనష్టము, అతిమూత్రము, మొదలగు వాటిని అందించి, మంచి బలమును వీర్యపటుత్వమును కలిగించుటలో అద్భుతమైనది 2 డబ్బీలు వెలను 20 తులముల డబ్బీ రు 2 పోస్టేజి ప్రత్యేకము

పి సి ఏ అండ్ కంపెనీ

ఆయుర్వేద నామాలం పెరిపేటి (నెల్లూరుజిల్లా)

బళ్ళారి ఆంధ్రప్రాంత రైతుల దురవస్థ

ఆలూరు, ఏప్రిల్ 14 కాయదుర్గం అదోని, ఆలూరు తాలూకాలలోని రైతులు ఋణభారం ధరల తగ్గుదలవల్ల 'తడిసి మోపెందు' మైనదనీ, పాహుకార్లు ఒత్తిడి ఎక్కువగా వున్నదనీ బళ్ళారి కిసాన్ సభవారు తెలుపుతున్నారు ప్రభుత్వం ఈరైతుల ఋణాల చెల్లింపు విషయమై మూడుఏండ్లపాటు మారుటోరియమ్ ప్రకటించాలని వారు కోరుతున్నారు

అమలాపురం తాలూకా రైతు సభ

అమలాపురం, ఏప్రిల్ 12: ఈ తాలూకా రైతు సంఘ సర్వసభ్యసమావేశం, యీ నెల 8 వ తేదీన ఎర మేళ్వర టాకీస్‌లో చింతపల్లి కృష్ణమూర్తిగారి అధ్యక్షతన జరిగినది శ్రీయుతులు వై రామచంద్రరావు, గారిపాటి లక్ష్మణరావు ముళ్లపూడి సూర్యనారాయణ చింతపల్లి కృష్ణమూర్తి బసవపసీంహాద్రి, జిల్లారైతుసంఘ కార్యదర్శి డి ధర్మారావు ప్రభృతి 150 మంది ప్రతినిధులు సమావేశానికి హాజరైనారు

తాలూకా రైతు సంఘ కార్యదర్శి గారపాటి లక్ష్మణరావుగారు, 1948 లో, యీ సంఘం యేర్పడినది లగాయతు, సంఘ కార్యకలాపాలను సమీక్షను నివేదికచదివారు ప్రభుత్వ నిషేధంవల్ల సంఘ కార్యకలాపాలు మందగించాయని తెలియజేశారు

శ్రీయుతులు ధర్మారావు, బసవపసీంహాద్రి, పొరుపూడి శాస్త్రిగారలు, కిసాన్ దేండి కాంగ్రెసు పరివాలనను నిశితంగా విమర్శిస్తు మాట్లాడారు రాయబరీసు మొదలగువారనిధి వమూర్లపు 15 మంది సభ్యులతో ఒక కమిటీ నియోగించారు 9 మంది సభ్యులతో అమలాపురం రైతు సంఘకార్యవర్గం ఏర్పాటుచేయబడింది ఈ కార్యవర్గానికి అధ్యక్షులు గంటా సత్యనారాయణ, కార్యదర్శి గారపాటి లక్ష్మణరావు, సభ్యులు నిమ్మకాయల బాపయ్యనాయుడు, సుత్తుల మీరాసాహెబ్, పెనుమర్తి కృష్ణంరాజు, చింతపల్లి కృష్ణమూర్తి బసవపసీంహాద్రి, బొక్కా జనార్దనరావు, సంధూరి కృష్ణమూర్తిగారలు సభ్యులు

పెనుమర్తి అనంతం, చింతం సత్యనారాయణదాసు, యస్ సుబ్బారావుగారల మరణమునకు సంతాపం ప్రకటిస్తు సమావేశంలో తీర్మానం చేయబడింది. (స్వ వి)

గుంటూరు బస్సు, లారీ కార్మికుల సంఘం ఏర్పాటు

ప్రముఖుల హితబోధలు

గుంటూరు ఏప్రిల్ 14: ఈపట్టణంలోని బస్సు లారీ, రవాణా కార్మికులు విన్నటి స్వరాజ్య నాయుడుగారి అధ్యక్షతన మహాసభ జరిపి ఒక సంఘముగా ఏర్పడ్డారు తిరుపతయ్యగారు మహాసభను ప్రారంభిస్తూ, రవాణా కార్మికులు స్థాపించనున్న సంఘము పక్ష రాజకీయ పార్టీల కేమియు సంబంధము లేదనీ వీరాజకీయాభి ప్రాయము పక్ష చెందిన వారైనను యీసంఘములో చేరవచ్చునని, బస్సు, లారీ, కార్మికుల శ్రేయస్సే యీసంఘ ఆశయమని అన్నారు

తరువాత రామ్నిబస్సులారీ రవాణా కార్మిక ఫెడరేషన్ సహాయకార్యదర్శి కార్మిక సంఘములు కడు జాగ్రత్తతో మెలగి మెసుకవటతో తమ కార్యక్రమమును నిర్వహించుకుంటూ, సుసంఘటితమైన సంఘమును సుస్థిరముగా స్థాపించి తమ మేలుకై కృషి చేయాలన్నారు జేకరాజు కృష్ణశర్మగారు కార్మికులంతా ఏకంగా, సంఘబలం చేకూర్చుకొని వ్యవహరిస్తే వారు సాధించలేనిదేదియూ లేదన్నారు గుంటూరు పురపాలక సంఘ పాకీ సంఘ కార్యదర్శి వాగయ్యగారు తమజాతిలో రాజకీయ చైతన్యమును కలిగించి తాగుడు మొదలగు దురలవాట్ల నుండి వారిని రక్షించిన కమ్యూనిస్టు పార్టికి ధన్యవాదములు సమర్పించారు.

అధ్యక్షుడు కృష్ణమూర్తి, పరీక్, సి హెచ్ వెంకటేశ్వరు, మాస్టాన్ ప్రభృతులు ప్రసంగించిన తరువాత, బస్సు లారీల యాజమాన్యంలో పెటుబడి అధికారంలేక వారుచేయు శారీరక శ్రమకు తగినటు అధికారంలోను లాభంలోను కొంతభాగం మాత్ర మేకల డ్రైవర్లను కూడ సంఘములో సభ్యులుగా చేర్చుకొనవచ్చునని ఏకగ్రీవంగా తీర్మానించి 7 గురు సభ్యులుగల నిర్వహణ కమిటీని నెలకొల్పారు

దేవుని ఉత్సవంలో పన్ను వసూలు

విరూపాక్షస్వామి ఆలయాధికారులకు, బళ్ళారిజిల్లాబోర్డుకు పేచీ

హంపీపేట, ఏప్రిలు 17: శ్రీహంపీ విరూపాక్షస్వామివారి రథోత్సవ సందర్భంలో ఈ యేడు అద్భుత అంగళ్లు పెట్టేవారినుండి రు సుములు ఎవరు వసూలు చేయాలనే పేచీ వచ్చింది మామూలుగా దేవాలయపు అధికారులు వసూలు చేసేవారు. ఈ సంవత్సరము బళ్ళారిజిల్లా బోర్డువారు అరుసుములు తమకు చెల్లించవలసినదిగా ప్రకటించారు దేవాలయ అధికారులు విధించే వాటికంటే ఇవి తక్కువగుటచే అంగళ్ళవారు జిల్లాబోర్డువారికే చెలించిరనీ దులను బొందారుగ ఈ సందర్భములో దేవాలయ అధికారులకు జిల్లాబోర్డువారి సిబ్బందికి ఘర్షణజరిగి అధికారులపద్ద పిర్యాదుచేయుట సహితము పంథించింది ఇంతలో దేవాలయపు అధికారులు జిలాబోర్డువారికి అంగళ్లవారు రుసుములను చెల్లించకుండు లాగున ఇంజెక్షన్ ఉత్తరువును తెచ్చి వాటించారు ఈ రుసుములను వసూలుచేయుహక్కు ఎవరికి గలదను విషయము ఇక కోర్టువారు పరిష్కరించవలసివుంది ఆరోజు హుండ్యతీవలన యాత్రీకులు హెచ్చుగా రాలేదు

హంపి శ్రీ విద్యారణ్య విద్యాసమితి వారు యాత్రకువచ్చిన విరూపేదలకు

శ్రీకాకుళం పట్టణ పారిశుద్ధ్యం

జిల్లా కలెక్టరుగారి ప్రత్యేక శ్రద్ధ

శ్రీకాకుళం ఏప్రిల్ 13 శ్రీకాకుళం పట్టణ పారిశుద్ధ్యం గురించి జిల్లా కలక్టరు శ్రీ ఎస్ భగవాన్‌దాసుగారు ప్రతిఆదివారం వైర్మన్ దాసరి గైశేడి వెంకట్రావు కమీషనరు శ్రీ పి జాగభూషణరావు హెల్త్ ఆఫీసరు శ్రీ ఎం పెనుమళ్ళరాజుగార్లను కాంటరీపుర్యోగులను వెంటపెట్టుకొని ఒళ్ళొక్క వార్డుకుపోయి రోడు పెచ్చుర్లను (పన్నుకట్టు ప్రజలు) కలిసికొని వారియిండ్లయందును, రహదార్లయందును పారిశుద్ధ్యం గురించి తగు సలహాలిస్తున్నారు

పట్టణములో మురికి ప్రవాహాలు హెచ్చయి, దోమలబాధ విపరీతముగ ఉండటల్ల, కలెక్టరుగారే స్వయంగా వాటి నివారణకు పూనుకొని పనిచేస్తున్నారు (స్వ వి)

రోజులపాటు రెండుపూటలా రోడ్డులు వంచిపెట్టారు సుతాదాయముల అసిస్టెంటు కమీషనర్ పి కోటీశ్వరరావుగారు దేవాలయం తిరుపం ఒక రోజు పేదలకు అన్నదానము చేయించారు.

స్థానికపక్కెర ఫ్యాక్టరీలో ఈసంవత్సరం యింతవరకు ఒకలక్ష పైచిలుకు టన్నుల చెరుకుతో పక్కెర తయారైంది మే మాసాంతమువరకు ఫాక్టరీ అడుతుందని తెలుస్తున్నది. (స్వ వి)

నేడే చూడండి

ఎ.టి.సన్ వారి

ఆడుబ్రతుకు

శ్రీరంజని.... కృష్ణకుమారి..

డైరెక్షన్ బి ఏ సుబ్బారావు

లిప్టన్స్

వైట్ లేబిల్ టీ

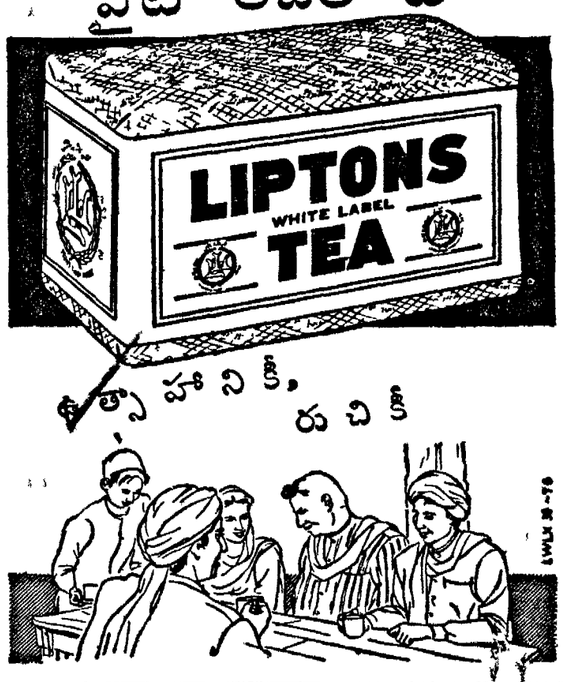

ఉత్సాహానికీ, రుచికీ

ఇండియన్ బ్యాంక్ లిమిటెడ్

హెడ్డాఫీసులోను బ్యాంకు బ్రాంచీలలోను ఇవ్వబడు సేవింగ్ డిపాజిట్లు మూడు నుండి ఐదు సెలలవరకు రు 5,000/-లు అంతకు పైమొత్తములు తగువడ్డీరేట్లకు తీసుకొనబడును.

3 & 4 నెలలకు సం 1-కి 2½%

5 నెలలకు „ 2¾%

(అట్టి డిపాజిట్లు 1952 నవంబరు 30-వ తేదీ తరువాత నిలవయుండనీయబడవు)

(బోర్డు వారి ఆజ్ఞమీద)

ఎం. గోపాలయ్యర్,

కార్యదర్శి

పూర్తిగా ఉచితం

చురుకుగా ఉండండి

మరుకుగా కనబడేందుకు

మాసాగనైనదన్నిశాలువలు,

అందమైన సిల్కు పీకలు

పూర్తిగా ఉచితంగా

తెప్పించుకొనండి

క్యాటలాగుకు వ్రాయండి:

CAROLINE AGENCIES (INDIA)

43 SADASHIV LANE — BOMBAY 4.

Edited Printed & Published by S Sambhu Prasad at the Andhra Patrika Press, No. 7, Thambu Chetty St, Madras.